

YO SOY ESMERALDAS

Informativo de la Prefectura de Esmeraldas



**Esmeraldas renace con obras,
oportunidades y esperanza para su gente**



El Megaparque Tachina, una obra emblemática para el desarrollo y la integración

Como parte de las acciones más trascendentales del primer trimestre de 2026, se realizó la colocación de la primera piedra del MEGAPARQUE Tachina, un proyecto emblemático que transformará la infraestructura recreativa de la provincia y fortalecerá los espacios de integración comunitaria.

El acto contó con la participación del presidente de la República, Daniel Noboa Azín, quien, junto a la prefecta Roberta Zambrano Ortiz, autoridades locales y más de 2.000 ciudadanos, fue parte de esta jornada histórica que marca el inicio de una obra destinada a generar oportunidades para el deporte, el turismo y la convivencia social en el cantón Esmeraldas.

Durante el evento, líderes barriales y representantes de organizaciones sociales destacaron la importancia de esta inversión, expresando su agradecimiento por la inclusión de Esmeraldas en la agenda de proyectos estratégicos del Gobierno Nacional. Paralelamente, se desarrolló una feria ciudadana con la participación de instituciones públicas, que brindaron servicios, asesoría y atención directa a la comunidad, fortaleciendo el vínculo entre el Estado y la ciudadanía.

El MEGAPARQUE Tachina está concebido como un espacio moderno, seguro y accesible para niños, jóvenes y adultos, consolidándose como un punto de referencia provincial para la recreación y el desarrollo social. El viceprefecto Diego Zambrano resaltó que esta iniciativa cumple con el compromiso asumido por el Gobierno Nacional y representa un impulso significativo para el progreso de la provincia.

Con esta obra, la prefecta Roberta Zambrano reafirma su compromiso de continuar ejecutando proyectos que transformen el territorio y mejoren la calidad de vida de la población. La colocación de esta primera piedra simboliza un paso firme hacia una Esmeraldas con más oportunidades, integración y bienestar para todos.



Prefectura fortalece la conectividad rural con la obra vial en San Lorenzo

Como una de las acciones más relevantes ejecutadas durante el primer trimestre de 2026, la Prefectura de Esmeraldas inició la rehabilitación de la vía Carondelet – San José de Cachaví, en el cantón San Lorenzo, consolidando su compromiso con el desarrollo de las zonas rurales y el mejoramiento de la calidad de vida de miles de familias.

En un ambiente de alegría, música y participación ciudadana, la prefecta Roberta Zambrano presidió el acto de colocación de la primera piedra de esta obra vial que intervendrá un tramo de 7,8 kilómetros y beneficiará directamente a más de 48.000 habitantes. La jornada contó con la presencia del viceprefecto Diego Zambrano, el alcalde Gustavo Samaniego, autoridades parroquiales y líderes comunitarios.

Durante su intervención, la prefecta destacó que este proyecto representa nuevas oportunidades para el desarrollo agroproductivo y el acceso a servicios esenciales. “El progreso no se detiene. Esta obra generará bienestar y desarrollo para miles de agricultores del cantón San Lorenzo”, enfatizó, reafirmando su compromiso con la ruralidad esmeraldeña.

La ciudadanía destacó el impacto positivo de esta intervención. Habitantes como Francisco Ruano señalaron que la vía permitirá una movilidad más ágil y segura, mientras que productores como Ilsa Bravo resaltaron que facilitará el transporte de sus productos, reduciendo costos y pérdidas. Asimismo, líderes comunitarios y representantes parroquiales coincidieron en que esta obra impulsará la integración, el desarrollo económico y mejores oportunidades para las nuevas generaciones.

Con esta intervención, la Prefectura de Esmeraldas ratifica su compromiso de seguir ejecutando proyectos que transformen el territorio y fortalezcan la red vial rural, convencida de que el desarrollo del campo es fundamental para el progreso integral de la provincia y el bienestar de su gente.



Síguenos en nuestras redes sociales:



Vía E15 - Bolívar: Justicia social y desarrollo para 300 familias en Muisne



Bajo el liderazgo de la prefecta Roberta Zambrano, se continúan consolidando importantes avances en infraestructura vial durante el primer trimestre de 2026. Como parte de este compromiso, se realizó con éxito la colocación de la primera piedra para el mantenimiento y rehabilitación de la vía E15 – Bolívar, en el cantón Muisne, una obra estratégica que fortalecerá la conectividad, la seguridad vial y el desarrollo productivo en el sur de la provincia.

Este proyecto se ejecuta de manera articulada con el Gobierno Nacional, a través del Ministerio de Transporte y Obras Públicas, evidenciando el trabajo conjunto en beneficio de la ciudadanía. La intervención beneficiará directamente a 300 familias de la parroquia Bolívar, quienes por años han esperado una solución definitiva para mejorar sus condiciones de movilidad y acceso.

Durante el acto, la prefecta Roberta Zambrano destacó la importancia de esta obra como un acto de justicia para el cantón Muisne. “Estamos cumpliendo con una vía que hoy comienza a convertirse en realidad”, expresó con entusiasmo, reafirmando su compromiso de seguir impulsando proyectos que transformen la calidad de vida de los esmeraldeños.

La jornada estuvo marcada por testimonios emotivos como el de Santa Cagua, de 102 años, quien expresó su alegría por ver concretarse esta obra histórica que brindará mejores oportunidades a las futuras generaciones.

Autoridades locales y provinciales resaltaron el impacto positivo de esta intervención. La alcaldesa de Muisne, Yuri Colorado, señaló que la vía facilitará el acceso a servicios, reducirá tiempos de traslado y abrirá nuevas oportunidades para las zonas rurales. En la misma línea, el viceprefecto Diego Zambrano subrayó que esta obra impulsará el desarrollo económico, social y turístico de Muisne y de toda la provincia. Asimismo, el gobernador Juan Jaramillo destacó la importancia del trabajo articulado para fortalecer la red vial.

Desde el componente técnico, el director de Infraestructura Vial, Hernán Rosero, informó que la intervención abarcará 4.5 kilómetros. Representantes del GAD Parroquial de Bolívar coincidieron en que esta carretera mejorará el transporte de productos, dinamizará el turismo comunitario y fortalecerá la actividad pesquera.



Fortalecemos el desarrollo productivo con Entrega de Herramientas a Asociaciones de la Provincia

Como parte de las acciones más destacadas del primer trimestre de 2026, la Prefectura de Esmeraldas, liderada por la abogada Roberta Zambrano Ortiz, realizó una importante entrega de implementación y herramientas destinadas a fortalecer el desarrollo económico de organizaciones sociales, agropecuarias, productivas y turísticas en toda la provincia.

En un acto multitudinario, caracterizado por la alegría y la esperanza de los beneficiarios, se entregaron diversos equipos e insumos que contribuirán directamente al fortalecimiento de emprendimientos locales. Entre los implementos distribuidos constan carros de comidas rápidas industriales, cilindros de gas, cocinas de cuatro hornillas, ollas, pailas arroceras, freidoras, así como máquinas de coser industriales y prendas de trabajo, destinadas a impulsar iniciativas productivas en los siete cantones.

Esta intervención beneficia directamente a 254 familias agrupadas en nueve asociaciones, consolidándose como una estrategia integral que no solo entrega herramientas de trabajo, sino que también promueve procesos de formación práctica, inclusión social y generación de ingresos sostenibles para mejorar la calidad de vida de la población esmeraldeña.



Durante su intervención, la prefecta Roberta Zambrano reafirmó su compromiso de continuar trabajando por el bienestar de la ciudadanía hasta el último día de su gestión, destacando que estas acciones representan oportunidades reales para transformar vidas.

El impacto de esta entrega fue reconocido por los beneficiarios, como Darlenis Perlaza, representante de la Asociación de Mujeres Sin Fronteras, quien expresó su agradecimiento por los insumos recibidos, que permitirán fortalecer talleres de costura en beneficio de más de 20 mujeres. Con estas acciones, la Prefectura de Esmeraldas reafirma su compromiso de seguir generando oportunidades, impulsando el emprendimiento y dinamizando la economía en toda la provincia.



Roberta Zambrano posiciona a la Provincia en Foro Económico Internacional en Panamá



Durante su intervención, la prefecta Zambrano destacó la importancia de la participación de los gobiernos locales en este tipo de encuentros, señalando que estos espacios permiten fortalecer la estabilidad económica, generar oportunidades de cooperación y posicionar a los territorios en la agenda global de desarrollo. Asimismo, enfatizó que la presencia de Esmeraldas en estos foros refleja un liderazgo comprometido con la búsqueda de nuevas oportunidades para la provincia.

La agenda inaugural estuvo enfocada en la promoción de la cultura como eje estratégico para el desarrollo regional, a través del Festival CAF “Voces por nuestra región, cultura que mueve el mundo”, desarrollado en el Panamá Convention Center, donde se llevaron a cabo ferias culturales, foros de innovación y espacios de co-creación con la participación de líderes y expertos internacionales.

Este evento marca el inicio de una agenda de trabajo orientada a fortalecer el diálogo y la cooperación entre países de América Latina y el Caribe, consolidando alianzas que impulsen el desarrollo sostenible. Con esta participación, la Prefectura de Esmeraldas reafirma su compromiso de gestionar oportunidades a nivel internacional que contribuyan al crecimiento económico y bienestar de la provincia.

Como parte de las acciones estratégicas desarrolladas durante el primer trimestre de 2026, la prefecta de Esmeraldas y vicepresidenta del Consorcio de Gobiernos Autónomos Provinciales del Ecuador (CONGOPE), abogada Roberta Zambrano Ortiz, participó en la jornada inaugural del Foro Económico Internacional América Latina y el Caribe 2026, realizado en la ciudad de Panamá y organizado por CAF - Banco de Desarrollo de América Latina y el Caribe.

La presencia de la autoridad provincial en este importante espacio de diálogo internacional marca un hito para Esmeraldas, al integrarse a escenarios de alto nivel junto a jefes de Estado y representantes gubernamentales de la región, entre ellos el presidente de la República del Ecuador, Daniel Noboa Azín, así como mandatarios de otros países de América Latina y el Caribe.



Arribo del Crucero Artania marca hito en la reactivación turística de Esmeraldas



La provincia de Esmeraldas vivió una jornada histórica con la llegada del crucero internacional Artania, se consolida como una de las acciones más importantes ejecutadas por la Prefectura de Esmeraldas durante el primer trimestre de 2026, en su firme apuesta por la reactivación turística y económica del territorio.

Este importante logro fue posible gracias a la gestión articulada liderada por la prefecta, abogada Roberta Zambrano, en coordinación con diversas instituciones, permitiendo recibir de manera organizada y segura a 946 turistas internacionales, quienes fueron acogidos con una cálida bienvenida, destacando la riqueza cultural de la provincia al ritmo de la marimba y la música tradicional.

Durante su estadía, los visitantes se distribuyeron en tres grupos para recorrer rutas turísticas en los cantones Esmeraldas, Atacames y Rioverde, donde pudieron conocer de cerca la diversidad natural, cultural y productiva de la provincia. Asimismo, participaron en una feria agroproductiva especialmente organizada para la ocasión, en la que 31 emprendimientos locales ofertaron sus productos, generando espacios de comercialización y fortaleciendo la economía popular y solidaria.



El viceprefecto Diego Zambrano, quien encabezó el recibimiento, destacó que la llegada de este crucero internacional representa una gran oportunidad para posicionar a Esmeraldas como un destino turístico de nivel internacional, luego de varios años sin recibir este tipo de embarcaciones. De igual manera, autoridades nacionales y locales resaltaron la efectiva coordinación interinstitucional que garantizó una experiencia segura, ordenada y de calidad para los visitantes.



La jornada concluyó con un balance altamente positivo, cumpliendo con todos los protocolos establecidos y dejando en los turistas una experiencia memorable, reflejada en su entusiasmo al sumarse al lema "Yo soy Esmeraldas". Este hecho reafirma el compromiso de la Prefectura de continuar impulsando iniciativas que fortalezcan el turismo, dinamicen la economía y proyecten a la provincia como un destino atractivo a nivel internacional.

Salud Animal y Desarrollo Productivo, pilares del progreso de Esmeraldas

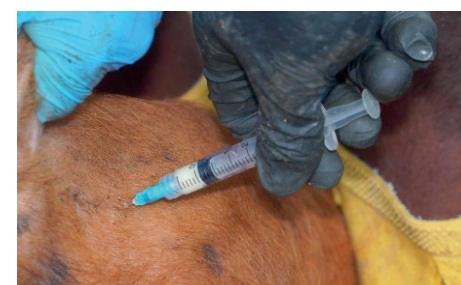

La Prefectura de Esmeraldas, a través de la Dirección de Fomento y Desarrollo Productivo, continúa fortaleciendo el sector ganadero de la provincia con acciones concretas orientadas a mejorar la salud y productividad animal. Durante los tres primeros meses del año 2026, se ejecutaron diversas jornadas de asistencia técnica y médica veterinaria en varios cantones, beneficiando directamente a productores y sus familias.

En el cantón Quinindé se desarrollaron campañas de vacunación contra el carbunco sintomático, una enfermedad que afecta al ganado y pone en riesgo la producción pecuaria. Estas acciones permitieron prevenir brotes y garantizar mejores condiciones sanitarias en los hatos ganaderos de la zona, contribuyendo así a la seguridad alimentaria y al desarrollo económico local.

De igual manera, se llevaron a cabo campañas de desparasitación dirigidas a ganado bovino, equino y porcino en los cantones Rioverde, Muisne y Quinindé. En total, se atendieron alrededor de 2.500 animales, evidenciando el compromiso institucional con el bienestar animal y el fortalecimiento de las actividades productivas en el territorio.

Como parte del impulso a la mejora genética, también se realizaron jornadas de inseminación artificial en bovinos y porcinos, además de ecografías reproductivas y castraciones de toretes. Estas intervenciones permiten optimizar la calidad del ganado, incrementar la productividad y generar mayores oportunidades para los pequeños y medianos productores de la provincia.

En el ámbito de bienestar animal, durante el mes de marzo se desarrollaron dos campañas en el cantón Atacames, específicamente en las parroquias de Súa y Tonsupa, donde se atendieron cerca de 500 animales de compañía, entre perros y gatos. Durante estas jornadas se realizaron desparasitaciones, aplicación de multivitamínicos y atención de primeros auxilios a animales con lesiones, promoviendo una cultura de cuidado y respeto hacia los animales en la comunidad.

Síguenos en nuestras redes sociales:



Prefectura y aliados estratégicos impulsan la seguridad alimentaria en zonas rurales

La Prefectura de Esmeraldas, en articulación con la Mancomunidad del Norte del Ecuador y la Fundación CODESPA, llevó a cabo la entrega de kits destinados a la implementación de viveros y criaderos de animales menores en el cantón Atacames, específicamente en la parroquia Tonsupa. Esta acción forma parte de una estrategia integral orientada a fortalecer las capacidades productivas de las comunidades.

La iniciativa tiene como objetivo principal impulsar la seguridad alimentaria, mejorar la nutrición y generar medios de vida sostenibles para asociaciones productivas y adultos mayores. En el cantón Atacames se prevé la entrega de cerca de 50 kits, mientras que, a nivel provincial, el proyecto beneficiará aproximadamente a 3.000 personas.

Asimismo, a través de la Mancomunidad del Norte del Ecuador, en coordinación con la Fundación CODESPA y Trias Ecuador, se realizó la entrega de 42 kits de herramientas a productores de las comunidades de San Mateo y Vuelta Larga. Esta intervención se enmarca en el proyecto "Seguridad Alimentaria frente a la Pandemia en la Mancomunidad del Norte del Ecuador".

El proyecto busca mejorar las condiciones de vida de las familias rurales mediante el fortalecimiento de la cría de gallinas ponedoras, promoviendo prácticas sostenibles de producción y contribuyendo a la reducción de la desnutrición infantil en la provincia.

De esta manera, la Prefectura de Esmeraldas reafirma su compromiso de continuar impulsando acciones que generan progreso, esperanza y bienestar en cada rincón del territorio, trabajando de manera articulada con aliados estratégicos para el desarrollo integral de la provincia.



Prefectura fortalece la atención en salud con Brigadas Médicas en zonas rurales de la Provincia



Como parte de las acciones prioritarias ejecutadas durante el primer trimestre de 2026, la Prefectura de Esmeraldas, liderada por la abogada Roberta Zambrano, impulsó la realización de seis brigadas médicas gratuitas a través de la Unidad de Asistencia Médica de UNAMYDESC, beneficiando a poblaciones vulnerables en sectores rurales y comunidades de difícil acceso.

Estas jornadas se desarrollaron en la Bocana de Río Sucio, en el cantón Muisne; en la parroquia Súa, cantón Atacames; en Tabiazo, cantón Esmeraldas; así como en Limones y Las Peñas, en el cantón Eloy Alfaro. La última brigada del trimestre tuvo lugar en la parroquia Chontaduro, en el cantón Rioverde, consolidando la presencia institucional en territorio.

Durante cada brigada, los profesionales de la salud brindaron atención médica integral con altos estándares de calidad y calidez humana, priorizando a personas de escasos recursos económicos. Además, se entregaron medicamentos de manera gratuita, fortaleciendo el enfoque preventivo y garantizando un acceso oportuno a servicios básicos de salud.



En total, cerca de 2.450 personas fueron atendidas, con un promedio de 350 pacientes por jornada, evidenciando el impacto positivo de esta intervención en la calidad de vida de la población. Este esfuerzo forma parte de una planificación que contempla la ejecución de al menos 30 brigadas médicas durante todo el año 2026.

Con estas acciones, la Prefectura de Esmeraldas reafirma su compromiso de continuar trabajando por el bienestar de la ciudadanía, priorizando la salud como un eje fundamental del desarrollo social y garantizando atención digna para quienes más lo necesitan.

Impulsamos la formación deportiva en zonas rurales



Como parte de las acciones más relevantes ejecutadas durante el primer trimestre de 2026, la Prefectura de Esmeraldas fortalece su compromiso con la niñez y adolescencia mediante la implementación de un proyecto de formación deportiva impulsado por la Unidad de Atención a Niños, Niñas, Adolescentes, Mujeres y Desarrollo Social (UNAMYDESC).

Esta iniciativa tiene como objetivo principal fomentar el aprendizaje de fundamentos básicos del fútbol en niños y adolescentes, promoviendo no solo el desarrollo de habilidades deportivas, sino también valores como la disciplina, el trabajo en equipo y la perseverancia, elementos clave para su crecimiento integral.

La coordinadora general de UNAMYDESC, Lorena Mora, informó que el proyecto tiene una duración de tres meses y se ejecuta en parroquias rurales de la provincia, priorizando sectores donde existe mayor necesidad de atención social. En esta ocasión, la intervención se desarrolla en la parroquia Víche, en articulación con la Junta Parroquial, garantizando una atención directa a niños y jóvenes que requieren oportunidades de desarrollo.



Este tipo de acciones reflejan la visión de la prefecta, abogada Roberta Zambrano, de generar espacios inclusivos que impulsen el talento local y brinden alternativas positivas para la niñez y juventud esmeraldeña, especialmente en territorios rurales históricamente desatendidos.

Con este proyecto, la Prefectura de Esmeraldas reafirma su compromiso de continuar promoviendo iniciativas que contribuyan al bienestar social, fortaleciendo capacidades y abriendo caminos para que las nuevas generaciones construyan un futuro con mayores oportunidades.

Vacacional de Arte 2026 impulsa el talento y la creatividad de la niñez esmeraldeña

A través de UNAMYDESC, desarrollamos con gran éxito el Vacacional de Arte 2026, una iniciativa que promovió el talento, la creatividad y la expresión cultural de 305 niños, niñas y adolescentes de la provincia.

El cierre de este proceso formativo se realizó en el teatro cívico "Tácito Ortiz Urriola", donde los participantes demostraron lo aprendido durante un mes de intensos talleres en disciplinas como danza, música, instrumentación ancestral, guitarra, pintura y modelaje, desarrollados en la escuela fiscal "Hispano América". El evento se convirtió en una verdadera celebración del arte y la identidad esmeraldeña.

Cada presentación estuvo cargada de emoción y talento, destacándose la participación de los estudiantes de danza contemporánea, quienes conectaron con el público a través de coreografías llenas de energía y sensibilidad, interpretando ritmos inspirados en la música de artistas locales.

Asimismo, la exposición pictórica evidenció la creatividad de más de 35 jóvenes artistas, quienes plasmaron su mundo interior mediante obras llenas de color, imaginación y expresión, reflejando el potencial artístico que existe en la niñez y juventud de la provincia.

Lorena Mora, coordinadora general de UNAMYDESC, resaltó el compromiso de los participantes, el apoyo de los padres de familia y el trabajo continuo de la Prefectura de Esmeraldas por fortalecer el arte y la cultura. Con este tipo de iniciativas, la institución reafirma su apuesta por el desarrollo integral de las nuevas generaciones y la promoción de la identidad cultural esmeraldeña.



Director
Ing. Christian Coral Mg.
Redacción
Manuel Toro
Fernando Covaleta
Carlos Cañizares
Deidamia Blacio
Angie Muñoz
Diseño/Edición y Diagramación
Tanya Reyna Torres

PREFECTURA
Esmeraldas



Roberta
Lambrano
PREFECTA DE ESMERALDAS

Síguenos en nuestras redes sociales:

