

Literal a1) Estructura orgánica funcional

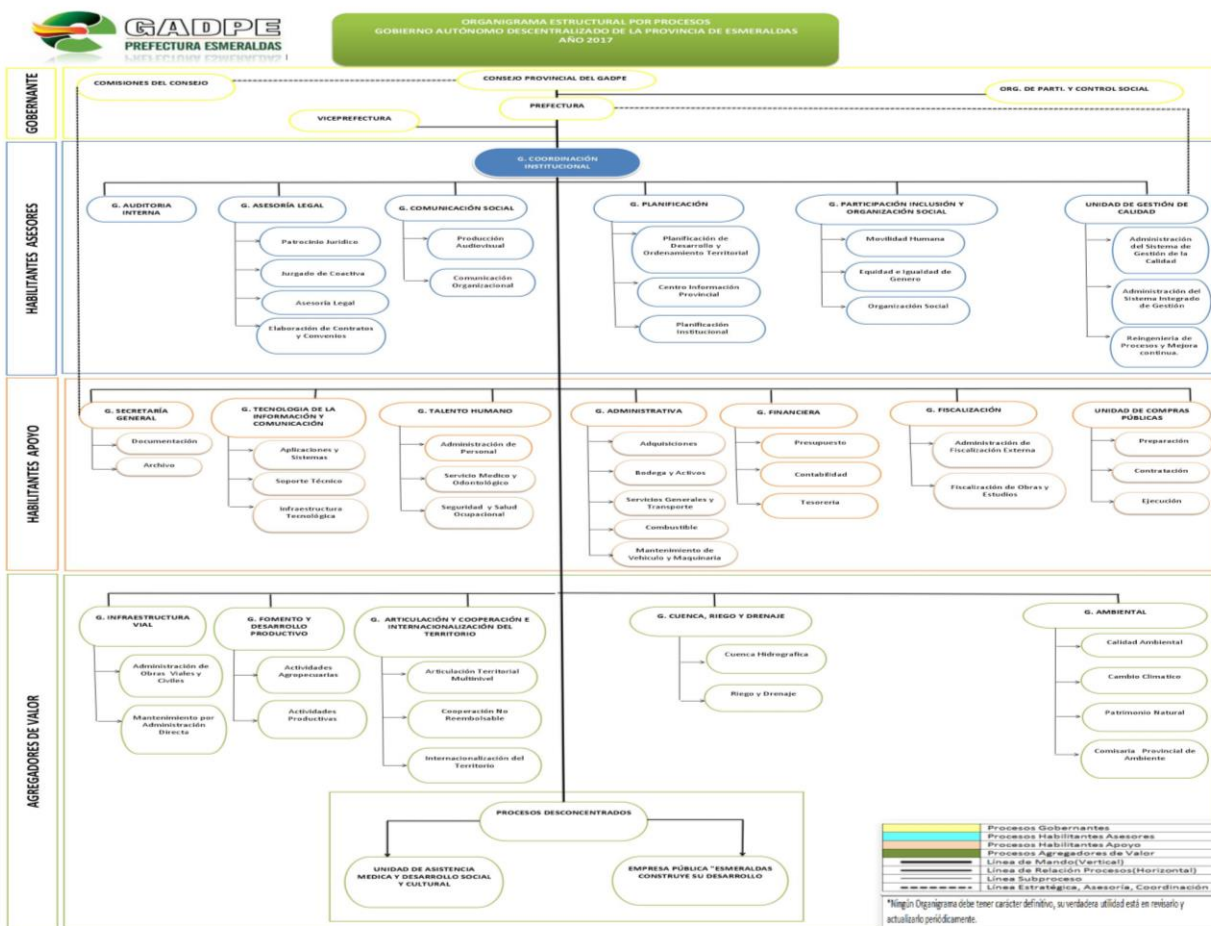

LINK PARA DESCARGAR EL ESTATUTO ORGÁNICO / ESTATUTO POR PROCESOS		<a href="https://portal.org.gub.ec/estadito-por-procesos">portal.org.gub.ec/estadito-por-procesos</a>
FECHA ACTUALIZACIÓN DE LA INFORMACIÓN:	Esmeraldas, abril 30 del 2021	
PERIODICIDAD DE ACTUALIZACIÓN DE LA INFORMACIÓN:	MENSUAL	
UNIDAD POSEEDORA DE LA INFORMACION - LITERAL a1):	GESTION DE TALENTO HUMANO	
RESPONSABLE DE LA UNIDAD POSEEDORA DE LA INFORMACIÓN DEL LITERAL a1):	ABG. ERMÍ ALBERTO MINA BARAHONA	
CORREO ELECTRÓNICO DEL O LA RESPONSABLE DE LA UNIDAD POSEEDORA DE LA INFORMACIÓN:	<a href="mailto:ermi@gadpe.es">ermi@gadpe.es</a>	
NÚMERO TELEFÓNICO DEL O LA RESPONSABLE DE LA UNIDAD POSEEDORA DE LA INFORMACIÓN:	(02) 243-4461 EXTENSIÓN 110 (Número de teléfono y extensión)	