

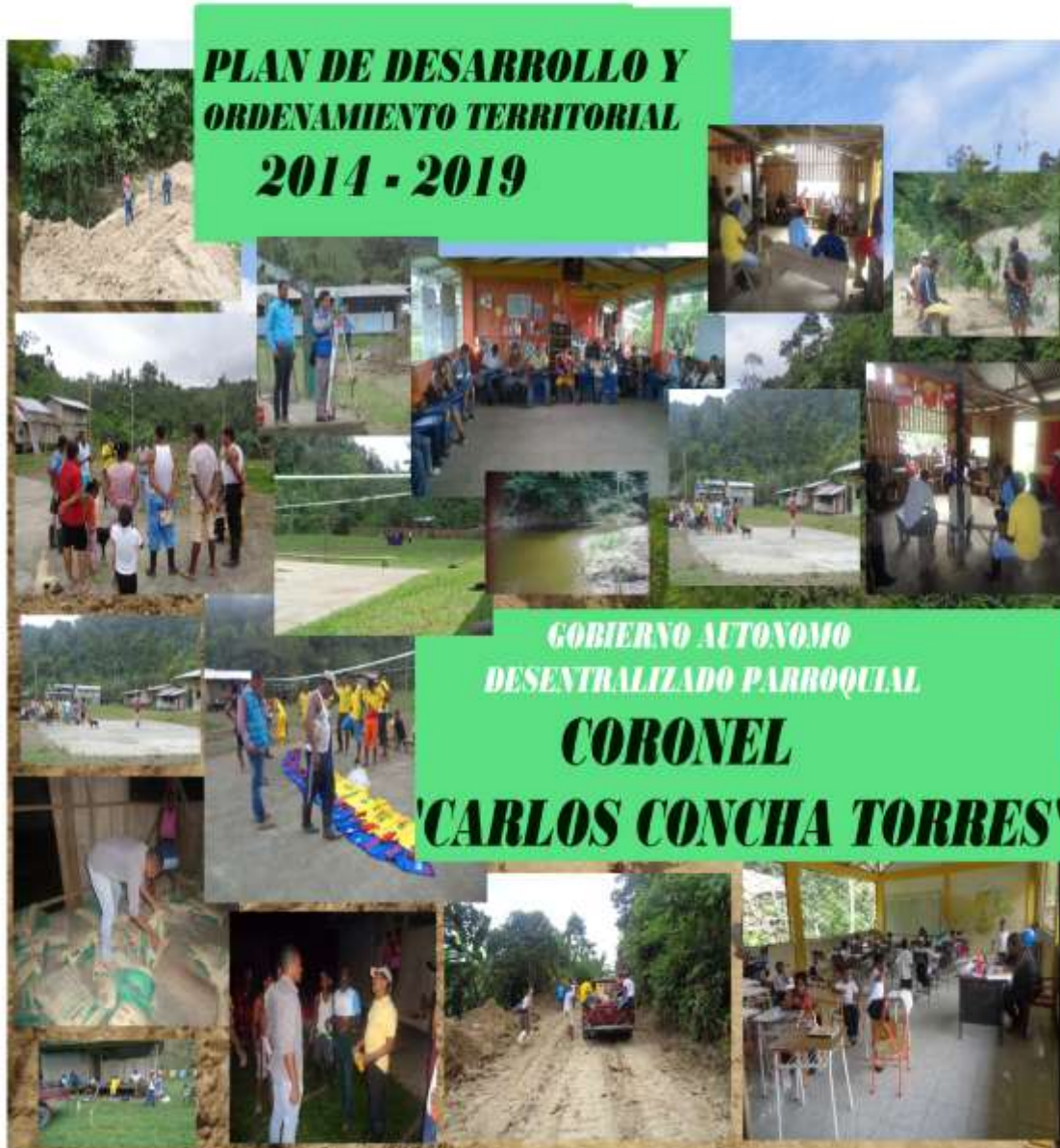

GOBIERNO AUTONOMO DESCENTRALIZADO PARROQUIAL
CORONEL CARLOS CONCHA TORRES



Parroquia Agro productiva Que Promueve La Cultura; Conserva, Preserva Los Ecosistemas Naturales Y Cuencas Hidrográficas En La Región Noroeste De La Provincia De Esmeraldas



GOBIERNO AUTONOMO DESCENTRALIZADO PARROQUIAL
CORONEL CARLOS CONCHA TORRES



**GOBIERNO AUTONOMO DESCENTRALIZADO
PARROQUIAL RURAL
CORONEL CARLOS CONCHA TORRES**

**ACTUALIZACION DEL PLAN DE
DESARROLLO Y ORDENAMIENTO
TERRITORIAL**

PERIODO

2014 – 2019

ESMERALDAS – ECUADOR



PRESENTACION:



El presente documento, contiene la actualización del Plan de Desarrollo y Ordenamiento Territorial PD y OT; del territorio parroquial Carlos Concha, en el cantón y provincia de Esmeraldas; cuyo proceso es liderado por el Gobierno Autónomo Descentralizado Parroquial de Carlos Concha Torres; El mismo que fue presentado al respectivo Consejo Local de Planificación, quien emitió la resolución favorable para la actualización del PDOT, el mismo que se constituye en un documento guía para la actual y futuras administraciones.

La planificación es ha sido y será un elemento importante en el desarrollo de las instituciones y por lo consiguiente de toda sociedad organizada, sin planificación es difícil que se pueda lograr un desarrollo equitativo, sustentable y sostenible.

La globalización mundial exige tener una propuesta planificada de acuerdo a la realidad de cada sector sea este público o privado, conociendo nuestra realidad



**GOBIERNO AUTONOMO DESCENTRALIZADO PARROQUIAL
CORONEL CARLOS CONCHA TORRES**



podemos proyectarnos al futuro de forma más competitiva ajustándonos de esta manera a las exigencias de este mundo contemporáneo.

La parroquia Carlos Concha Torres no puede desconocer esta realidad y tiene que plantearse un programa de trabajo en pos de mejorar su calidad de vida, tanto para esta como las futuras generaciones sin perjudicar el medio social, cultural y ecológico.

Con esta reflexión y conociendo que es una necesidad local, provincial y nacional, las autoridades del GAD Carlos Concha Torres con la participación de un equipo consultor y la colaboración activa de la población ha ejecutado la actualización del PLAN DE DESARROLLO Y ORDENAMIENTO TERRITORIAL.

Debo destacar que es un documento que reúne las aspiraciones de desarrollo que en el proceso participativo ha manifestado la población para satisfacer las necesidades en pos del progreso y bienestar común.

Ing. Juan Carlos Arroyo Medranda

PRESIDENTE DEL GAD PARROQUIAL



INTEGRANTES DEL GAD PARROQUIAL CARLOS CONCHA TORRES

ADMINISTRACIÓN 2014-2019

NOMINA DEL PERSONAL QUE CONFORMAN EL GOBIERNO AUTONOMO DESCENTRALIZADO PARROQUIA RURAL DE CARLOS CONCHA TORRES.

Nº	NOMBRES Y APELLIDOS	CARGO
1	JUAN CARLOS ARROYO MEDRANDA	PRESIDENTE
2	MARCELO PALACIOS	VICEPRESIDENTE
3	JENNIFER FALCONEZ ZAMBRANO	VOCAL PRINCIPAL
4	AMPARO ARANGUDY PINARGOTE	SEGUNDO VOCAL
5	RAMÓN ZAMBRANO VELEZ	TERCER VOCAL
6	ELDA SARAI GOMEZ BUSTOS	SECRETARIA- TESORERA



**GOBIERNO AUTONOMO DESCENTRALIZADO PARROQUIAL
CORONEL CARLOS CONCHA TORRES**



**DATOS GENERALES DE LA PARROQUIA
CORONEL CARLOS CONCHA TORRES**

- CREACION:** Esta Parroquia Rural Coronel Carlos Concha Torres fue creada el 27 de agosto de 1955 en la administración presidencial del Dr. José María Velasco Ibarra.
- POBLACION:** Según el censo 2010 la parroquia Carlos Concha cuenta con una población actual de 2.500 habitantes, es la parroquia con menos población del cantón es el 0.44% la densidad poblacional es de 8 habitantes por km²
- UBICACIÓN:** La parroquia Carlos Concha se encuentra a 32 km de la cabecera cantonal Esmeraldas de la Provincia de Esmeraldas;

Parroquia Agro productiva Que Promueve La Cultura; Conserva, Preserva Los Ecosistemas Naturales Y Cuencas Hidrográficas En La Región Noroeste De La Provincia De Esmeraldas



**GOBIERNO AUTONOMO DESCENTRALIZADO PARROQUIAL
CORONEL CARLOS CONCHA TORRES**



- EXTENCION:** La parroquia Carlos Concha cuenta con 201,10 km² de territorio
- Esta área se encuentra dentro de la zona de amortiguamiento de la Reserva Ecológica Mache Chindul.
- RECINTOS:** La parroquia tiene 16 recintos que forman parte de su territorio Chichivine, Selva Alegre, Taripa, Poza de Chile, El Condor, San Antonio, Cupa, Valle Ene, Unión Manabita, Moncaune, Veinte de Mayo, Paraíso, Bocana Ene, Morachigue, Bunca y Huele
- TEMPERATURA:** En la parroquia Carlos Concha la temperatura promedio es de 25°c
- HUMEDAD:** La humedad promedio anual es de 78%
- RANG O ALTITUD:** Es de 10 a 555 msnm – cordillera el Paraíso
- RED HIDROGRAFICA:** La principal red Hidrográfica la constituye el Rio Teaone; seguida de Los ríos Huele, Tabiazo, Tabuche, Tachina, Atacames y Muisne que nacen en este territorio; además de los esteros Bambe, Sade, Albert, Tacunca, Timbre y drenajes menores.
- RED VIAL** La parroquia Carlos Concha posee una carretera de segundo Orden (pavimentación con doble tratamiento) que la conecta con la cabecera y Provincial de Esmeraldas;
- De esta carretera de segundo orden se conectan algunas vías de tercer orden, lastradas y caminos veraneros; de regular a pésimo estado



**GOBIERNO AUTONOMO DESCENTRALIZADO PARROQUIAL
CORONEL CARLOS CONCHA TORRES**



LIMITES:

Norte: Parroquia Tabiazo

Sur: Parroquia San Gregorio del cantón Muisne
y con la Parroquia Cube del Cantón Quininde

Este: Parroquia La Unión del Cantón Atacames y la Parroquia Tabiazo

Oeste: Parroquias Majua y Chinca





**GOBIERNO AUTONOMO DESCENTRALIZADO PARROQUIAL
CORONEL CARLOS CONCHA TORRES**



FICHA DE CIFRAS GENERALES

Parroquia CARLOS CONCHA TORRES	Perteneciente al Cantón Esmeraldas, Provincia de Esmeraldas; se encuentra en la Zona 1 de planificación. Representa el 21,56% del territorio del cantón Esmeraldas; (291,10 km ²).
Población:	2.591 habitantes 1,49% respecto al cantón de ESMERALDAS; y, el 20,77% de la población Rural del cantón Esmeraldas.
Urbana:	0,00%
Rural:	100,00%
Mujeres:	45,06%
Hombres:	54,96%
PEA:	2.066

Fuente: INEC - Censo de Población y Vivienda 2010

Principales actividades que generan mayor ingreso	
Clasificación CIU 4.0 Actividad Principal	59,12%
Agricultura, silvicultura, caza y pesca	34,65%
Sector pública	10,05
Comercio al por mayor y al por menor - reparación de vehículos automotores y motocicletas.	9,65
Manufactura	4,77%

Fuente: INEC, Censo Económico 2010

La situación económica-social en Carlos Concha es muy preocupante ya que 8 de cada 10 personas no logran satisfacer al menos sus necesidades básicas y además el 55% de sus habitantes viven en la pobreza extrema (viven con menos de un dólar el día), esto

Parroquia Agro productiva Que Promueve La Cultura; Conserva, Preserva Los Ecosistemas Naturales Y Cuencas Hidrográficas En La Región Noroeste De La Provincia De Esmeraldas



debido a múltiples factores que los ha sumido en un subdesarrollo que se evidencia lamentablemente en la precariedad en la que viven sus habitantes

Contenidos principales del Plan de Desarrollo y Ordenamiento Territorial Parroquial de Carlos Concha

Tal como lo establece el marco jurídico vigente, los contenidos de los Planes de Desarrollo y Ordenamiento Territorial, PDOT se basan en dos consideraciones: a) los contenidos mínimos que establece la Ley¹: un diagnóstico; una propuesta de desarrollo y ordenamiento territorial; y, un modelo de gestión; y, b) las competencias de cada nivel de gobierno, lo cual determina el alcance de sus instrumentos de planificación, especialmente en la fase de propuesta y modelo de gestión.

El alcance de este Plan dispone de información, del grado de desarrollo de los instrumentos de planificación de los otros gobiernos con los que debe articularse, para citar algunas coyunturas posibles.

Por otra parte, en relación a los contenidos derivados de las competencias de los distintos niveles de gobierno, se aclara que esto implica la necesidad de que se pongan en práctica mecanismos de concertación. No se trata entonces de imponer directrices desde el nivel superior ni desde los niveles inferiores. Se trata de identificar de modo concertado los niveles de desarrollo, de Buen Vivir, que se deben alcanzar, y la forma de organización del territorio que debe establecerse, con un nivel de correspondencia y concordancia que parte de la visión a gran escala y va enriqueciéndose en el detalle según el nivel de cercanía de los gobiernos con sus pobladores, es decir, una misma visión y una diferencia de escala en el detalle de cada instrumento.

Para garantizar esta lógica de actuación – para remar en el mismo sentido hacia el desarrollo – tanto la planificación como la gestión del territorio a nivel parroquial tienen como referentes: el Plan Nacional de Desarrollo y la Estrategia Territorial Nacional, los planes de desarrollo y ordenamiento territorial de los gobiernos autónomos



**GOBIERNO AUTONOMO DESCENTRALIZADO PARROQUIAL
CORONEL CARLOS CONCHA TORRES**



descentralizados cantonales, metropolitanos y provinciales así como, otros instrumentos de nivel nacional cuya visión y alcance debe ser analizada considerando además las tres prioridades nacionales: sustentabilidad patrimonial, erradicación de la pobreza y cambio de la matriz productiva.

VISIÓN PARROQUIAL

Para el año 2019 la Parroquia Coronel Carlos Concha Torres; será una potencia económica, con sectores productivos agrícolas, ganaderos y prestadores de servicios turísticos capacitados y organizados; tendrá servicios básicos, sociales y educativos de buena calidad y calidez. Con Energía Eléctrica y conectividad telefónica e Internet con buena señal; contará con buenas vías que permita el transporte de personas y mercancías durante épocas de invierno y verano, que la conectan con las comunidades rurales de su jurisdicción, otras parroquias rurales y con otros cantones de la provincia de Esmeraldas. Con una Reserva natural recuperada, conservada y protegida; especialmente los recursos naturales como Bosques, Cuencas Hidrográficas, aire, suelo y subsuelo. Habitantes conocedores de los problemas y potencialidades, organizados y fortalecidos; los grupos prioritarios, conocen de sus derechos, y deberes; con un territorio donde se disfruta del Buen Vivir, de Paz y Seguridad.



GOBIERNO AUTONOMO DESCENTRALIZADO PARROQUIAL
CORONEL CARLOS CONCHA TORRES



Parroquia Agro productiva Que Promueve La Cultura; Conserva, Preserva Los Ecosistemas Naturales Y Cuencas Hidrográficas En La Región Noroeste De La Provincia De Esmeraldas



1.- COMPONENTE BIOFISICO

Recursos naturales degradados y sus causas

En esta sección se describirán los recursos naturales que se encuentren dentro del GAD con especial atención en aquellos degradados y las causas de su degradación para los siguientes elementos: flora, fauna, agua, suelo, aire.

Descripción de recursos naturales bajo presión o degradados.

Recurso	Descripción del recurso bajo presión (Nombre Común)	Nombre Científico	Causa de degradación
Flora	Guayacán Cedro Laurel Caoba Samán Algarrobo	(Tabebuia Chrysanta) (Cedrela adorata) (Cordia alliodora (Swietenia macrophylla King) Pithecellobium Samán Prosopis sp.	Deforestación Madera fina, útil para ebanistería, carpintería y encofrado
Fauna	Lagartija Perdiz Común Cabra Salvaje Tortuga Verde Iguana Ruisenior común Serpiente Coral Conejo demonte Ardilla Guanta Tatabra Armadillo Guacharaca	Algyroides sp Alectoris rufa Capra hircus Chelonia midas Iguana Iguana Luscinia megarhynchos Micrurus sp. Oryctolagfus cuniculus Ptemorys	Caza indiscriminada Deforestación
Agua	Cuenca: Rio Teaone, Micro cuenca Estero Bambe, Estero Sade,		Deforestación; Trabajabilidad de la manera o aserrado en los lechos de los ríos; contaminación por



**GOBIERNO AUTONOMO DESCENTRALIZADO PARROQUIAL
CORONEL CARLOS CONCHA TORRES**



	Estero Albert Drenajes Menores Río Teaone, Río Huele Estero Tacunca Río Tabiazo Río Tabuche Río Tachina Estero Timbre Río Atacames Río Muisne		descargas de residuos sólidos de los planteles pecuarios; actividades agropecuarias; y descarga de excretas, lubricantes. Además pesca ilegal en los ríos con agroquímicos
--	---	--	---



Impacto y niveles de contaminación en el entorno ambiental.

Parroquia Agro productiva Que Promueve La Cultura; Conserva, Preserva Los Ecosistemas Naturales Y Cuencas Hidrográficas En La Región Noroeste De La Provincia De Esmeraldas



Ecosistemas frágiles y prioridades de conservación.

En la Parroquia Carlos Concha, del cantón Esmeraldas se tienen definidas y con sus estatus Legal por el Ministerio del Ambiente a:

La parroquia Coronel Carlos Concha, se encuentra dentro de la zona de amortiguamiento de la Reserva Ecológica Mache Chindul (600 – 800 msnm.), creada en 1996 y con una superficie de 119.172 hectáreas. Esta Reserva se localiza al suroccidente de Esmeraldas y al norte de Manabí. Contiene uno de los últimos remanentes de bosque húmedo y seco tropical de la costa ecuatoriana y se le ha identificado como un punto caliente de biodiversidad. Dentro de la parroquia se encuentra el conjunto de fuentes de agua o cuencas hidrográficas del Rio Teaone, Sub cuenca el Rio Esmeraldas que conforman uno de los sistemas hídricos principales de la Reserva. Sin embargo, esta importante superficie de Áreas Protegidas por la ley, estas no se hallan plenamente controladas, pues sus delimitaciones físicas son imprecisas, a menudo injusta porque afectan a poblaciones locales que, en la mayoría de los casos no son consultadas para dichas declaratorias; en otros caso, existen asentamientos de campesinos desplazados de sus lugares de orígenes, no existen zonas de amortiguamiento que apoyen la labor de conservación de las áreas protegidas.

Al no contar con alternativas viables para el mejoramiento de la calidad de vida y de los ingresos económicos, los productores y recolectores locales tienden a romper (involuntariamente) con los usos tradicionales de la biodiversidad, lo que afecta severamente su hábitat y modos de vida.

Por otro lado, si no existe un adecuado aprovechamiento forestal, entendido éste como la actividad a través de la cual los agentes económicos toman los productos del bosque, se vuelve esta una actividad insostenible en el tiempo, y rompe la sustentabilidad de los ecosistemas sin medidas de control sobre el suelo, y sin acciones de recuperación y conservación



Descripción de impactos y nivel de contaminación en el entorno ambiental

Ecosistema	Extensión	Prioridad de conservación
Reserva Ecológica Mache Chindul	119.172 has.	Alta
Hidrológico del Río Teaone	16,52 Km ²	Media
Hidrológico del Río Huele	3,68 Km ²	Alta
Hidrológico del Estero Bambe	2,4 Km ²	Media
Áreas de pastizales y rastrojales; sin mantenimiento en los principales centros poblados de la parroquia Carlos Concha	25.991,59 Has	Media
Hidrológico del Estero Sade	1,08 Km ²	Media
Hidrológico del Estero Albert	0,91 Km ²	Media
Hidrológico del Estero Tacunca	1.21 Km ²	Alta
Hidrológico del Estero Timbre	0,36 Km ²	Media
Hidrológico del río Tabiazo	0,79 Km ²	Media
Hidrológico del río Tabuche	1,54 Km ²	Media
Hidrológico del río Tachina	0,64 Km ²	Media
Hidrológico del río Atacames	1,89 Km ²	Alta
Hidrológico del río Muisne	2,45 Km ²	Baja
Aire;	1,2 Km ²	Media
Bosque Húmedo	592, 32 Has	Alta



**GOBIERNO AUTONOMO DESCENTRALIZADO PARROQUIAL
CORONEL CARLOS CONCHA TORRES**



Tropical		
----------	--	--

Resultados:

1. Situación actual del territorio para establecer ecosistemas frágiles y las prioridades de conservación dentro del Cantón Esmeraldas.
2. Mapa resumen del análisis de la variable ecosistemas frágiles y prioridades de conservación.



GOBIERNO AUTONOMO DESCENTRALIZADO PARROQUIAL
CORONEL CARLOS CONCHA TORRES



Fuente: MAE, 2014

Parroquia Agro productiva Que Promueve La Cultura; Conserva, Preserva Los Ecosistemas Naturales Y Cuencas Hidrográficas En La Región Noroeste De La Provincia De Esmeraldas



Proporción y superficie de territorio continental bajo conservación o manejo ambiental.

Tal como lo indica el Mapa de Áreas naturales del Estado Ecuatoriano; la parroquia Carlos Concha cuenta con un alto porcentaje de su territorio de la Reserva Ecológica Mache Chindul (600 – 800 msnm.), creada en 1996 y con una superficie de 119.172 hectáreas. Esta Reserva se localiza al suroccidente de Esmeraldas y al norte de Manabí. Contiene uno de los últimos remanentes de bosque húmedo y seco tropical de la costa ecuatoriana y se le ha identificado como un punto caliente de biodiversidad. Dentro de la parroquia se encuentra el conjunto de fuentes de agua o cuencas hidrográficas del Río Teaone, Sub cuenca el Río Esmeraldas que conforman uno de los sistemas hídricos principales de la Reserva. Sin embargo, esta importante superficie de Áreas Protegidas por la ley, estas no se hallan plenamente controladas, pues sus delimitaciones físicas son imprecisas, a menudo injusta porque afectan a poblaciones locales que, en la mayoría de los casos no son consultadas para dichas declaratorias; en otros caso, existen asentamientos de campesinos desplazados de sus lugares de orígenes, no existen zonas de amortiguamiento que apoyen la labor de conservación de las áreas protegidas.

Parroquia Carlos Concha; se encuentra esta sección se Identificación gestión y administración de áreas bajo conservación, principales presiones antrópicas y grado de conservación analizarán dentro de cada GAD como son: Bosques protectores, PANE, áreas de conservación privadas entre otras.



Descripción de proporción y superficies de territorio continental bajo conservación o manejo ambiental.

Nombre del área protegida	Categoría	Superficie con cobertura natural	% del cantón	Estado de conservación principales presiones antrópicas	Prioridad de conservación (MAE)
Reserva Ecológica Mache - Chindul	Bosque de Reserva, Protector, científico y de conservación natural			Intervenido, en proceso de deforestación	Mediana
Bosque secundario de los Cerros Timbre, Santa Patricia	Bosque Protector			Poco alterado y deforestado; En proceso de regeneración natural	Mediana



GOBIERNO AUTONOMO DESCENTRALIZADO PARROQUIAL
CORONEL CARLOS CONCHA TORRES



Ecosistemas para servicios ambientales.

Parroquia Agro productiva Que Promueve La Cultura; Conserva, Preserva Los Ecosistemas Naturales Y Cuencas Hidrográficas En La Región Noroeste De La Provincia De Esmeraldas



Los ecosistemas que brindan potencialmente servicios ambientales a la población dentro del territorio, poniendo especial énfasis en: protección de fuentes de agua, protección forestal, bioconocimiento, biotecnología, cambio climático, turismo, soberanía alimentaria, protección a ecosistemas frágiles, entre otras son:

Principales servicios ambientales que proporcionan los ecosistemas

Servicios de Soporte	Servicio de provisión	Servicios de regulación del ecosistema	Servicios culturales
Biodiversidad	Alimento	Regulación de emisiones	Belleza escénica
Ciclo de nutrientes	Materias Primas	Regulación del clima	Recreación
Formación de suelo	Recursos Genéticos	Prevención de disturbios	Información cultural y artística
Producción primaria	Recursos Medicinales	Regulación de agua	Información espiritual e histórica
Polinización	Recursos Ornamentales	Provisión de agua	Ciencia y educación
Control Biológico		Tratamiento de desechos	



Descripción de potenciales ecosistemas para servicios ambientales

Ecosistema	Servicios Ambientales	Destinados a
Bosque Siempre verde Estacional de terrazas bajas del Choco Ecuatoriano	<ul style="list-style-type: none">- Regulación del clima- Regulación del agua- Provisión de agua	Explotación Agro forestal
Bosque Siempre verde Estacional Premontano de Cordillera Costera del Choco	<ul style="list-style-type: none">- Provisión de agua- Regulación del agua- Materias primas	Consumo humano



**GOBIERNO AUTONOMO DESCENTRALIZADO PARROQUIAL
CORONEL CARLOS CONCHA TORRES**



Bosque Siempre verde Estacional montano bajo de cordillera costera del Choco	<ul style="list-style-type: none">- Ciencia y educación- Recursos Genéticos	Explotación Agro forestal Consumo humano y bioconocimiento
Bosque intervenido	<ul style="list-style-type: none">- Biodiversidad- Ciclo de nutrientes	Explotación Ganadera, agrícola; Consumo humano
Sin Información	<ul style="list-style-type: none">- Materia Prima- Recreación	Pastizales, Consumo humano



GOBIERNO AUTONOMO DESCENTRALIZADO PARROQUIAL
CORONEL CARLOS CONCHA TORRES

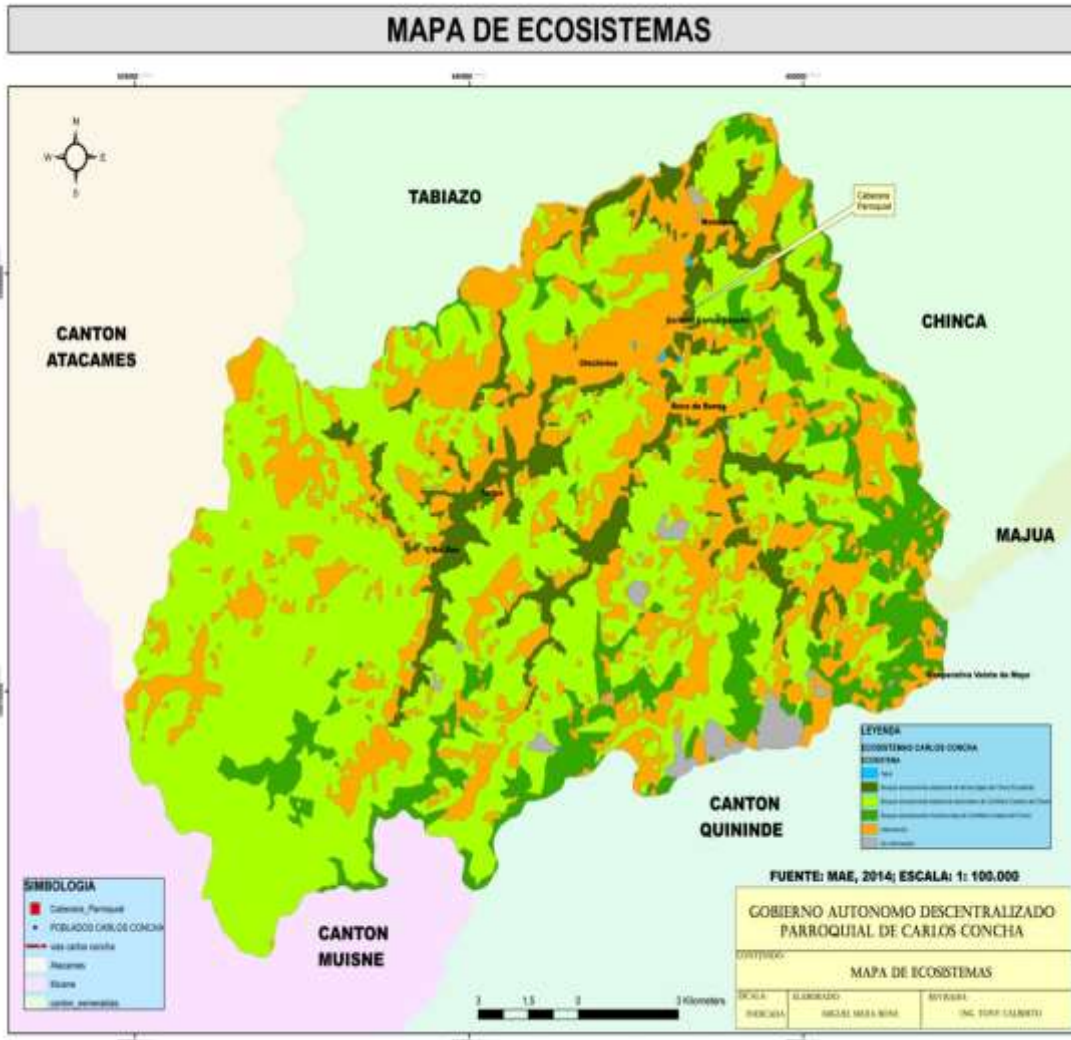

Fuente: MAE 2014

Información climática.

Parroquia Agro productiva Que Promueve La Cultura; Conserva, Preserva Los Ecosistemas Naturales Y Cuencas Hidrográficas En La Región Noroeste De La Provincia De Esmeraldas



En esta sección se describirá la precipitación, temperatura, pisos climáticos para el GAD. Se recomienda elaborar cartografía que contenga isoyetas e isotermas para el área de análisis. Identificación (en lo posible) de amenazas asociadas con eventos climáticos extremos. (Sequías, lluvias extremas, vientos huracanados)

Descripción de información climática

Variable	Descripción
Precipitación	Estas varían según lo demuestra el Grafico; siendo las escalas menores en la zona deforestadas; más cercana a la costa; y las superiores en la zona de San Antonio y cercanas a la parroquias Chinca y Majua; por lo que los valores registrados son: 1.780 mm en la zona costera a 2850 mm / año en el sector de la Reserva ecológica Mache - Chindul
Temperatura	18 a 32°C; con m promedios de 24-28 °C
Pisos climáticos	<ul style="list-style-type: none">- térmico seco- Pluvial Estacional- Pluvial
Humedad Promedio Anual	78%

CLIMA

El clima en la parroquia Coronel Carlos Concha está bien diferenciado; como lo indica el Mapa de tipo de clima; en donde se indica que tiene un clima **Predominante que es Pluvial Estacional**; pero también hay ciertos sectores en donde hay pequeños territorios; con presencias de climas Pluvial y Térmico; tal como lo demuestre el siguiente Mapa Climático de la parroquia Coronel Carlos Concha



GOBIERNO AUTONOMO DESCENTRALIZADO PARROQUIAL
CORONEL CARLOS CONCHA TORRES



Fuente: MAE, 2014

Precipitaciones.- Las precipitaciones en la parroquia Coronel Carlos Concha; están influenciadas por algunos factores climatológicos, siendo entre los más importantes:

- a. Influencia de las corrientes de aires marino- costeros; que fluyen por la cuenca del río Esmeraldas

Parroquia Agro productiva Que Promueve La Cultura; Conserva, Preserva Los Ecosistemas Naturales Y Cuenas Hidrográficas En La Región Noroeste De La Provincia De Esmeraldas



**GOBIERNO AUTONOMO DESCENTRALIZADO PARROQUIAL
CORONEL CARLOS CONCHA TORRES**



- b. Presencia de masa boscosa

Topografía / relieve del terreno

Como lo demuestra el siguiente gráfico; podemos determinar que en la parroquia Coronel Carlos Concha se presentan los siguientes rangos de precipitaciones anuales:

- a. **Zona 1.-** Corresponde a las cordilleras o elevaciones que colindan con las parroquias Majua y Chinca; y que están influenciadas por los vientos de la cuenca del Río Esmeraldas; cuyos volúmenes promedios de precipitaciones están comprendidos entre los 1.700 a 2000 mm/ año
- b. **Zona 2.-** que comprende territorios central de la parroquia Coronel Carlos Concha desde el límite con Vuelta Larga- hasta el límite con los cantones Muisne y Quinindé en donde las precipitaciones fluctúa entre 2000 a 2400 mm/año
- c. **Zona 3.-** que comprende territorios de al sur oeste de la parroquia Coronel Carlos Concha en; que colinda con los cantones Atacames y Muisne las precipitaciones fluctúa entre 2450 a 2850 mm/año

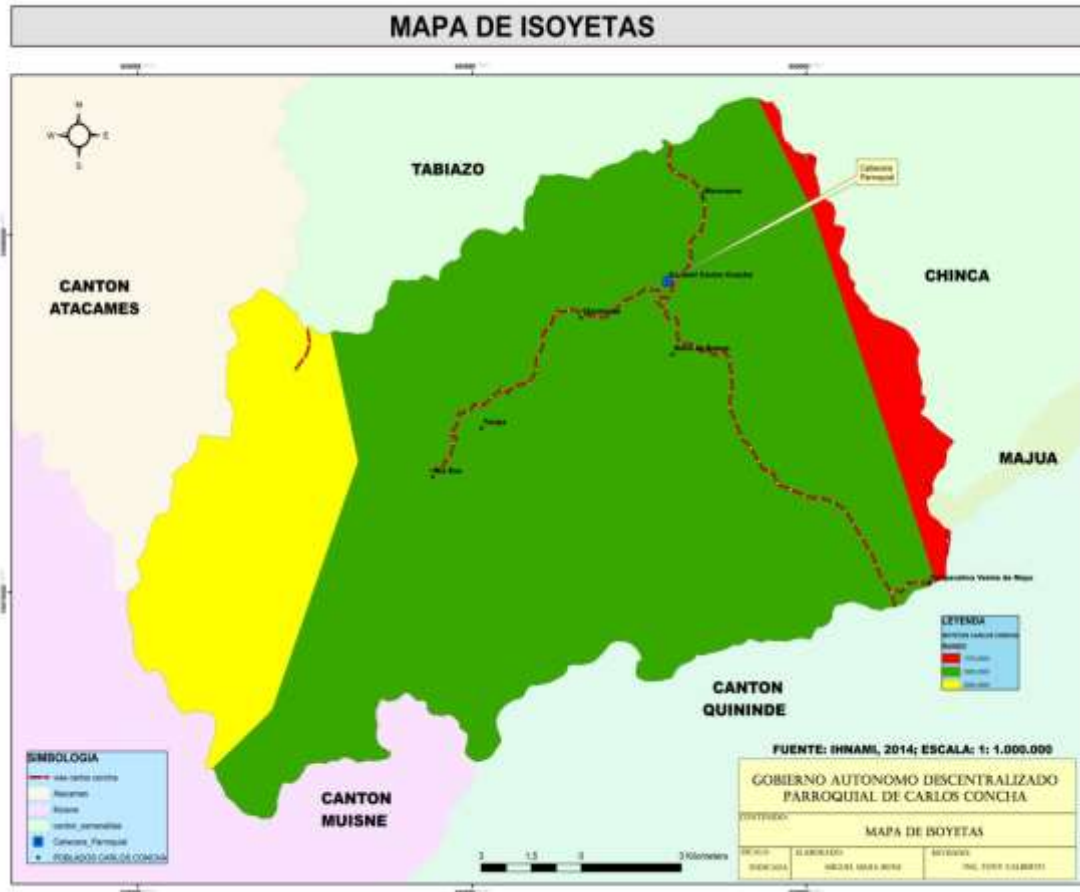

Fuente: MAE, 2014

Isotermas

Temperatura.- La temperatura media es bastante uniforme durante todo el año.

La temperatura media mensual más baja se presenta en los meses de agosto a Noviembre, es decir en época seca.



**GOBIERNO AUTONOMO DESCENTRALIZADO PARROQUIAL
CORONEL CARLOS CONCHA TORRES**



Relieve

La parroquia Coronel Carlos Concha posee los siguientes rangos del relieve; tal como lo demuestra el Mapa de relieve de la parroquia rural Coronel Carlos Concha.

Descripción de unidades geomorfológicas

Relieve	Descripción
Montañas Bajas	Elevaciones moderadas, Con mesetas , colinas medias, onduladas y chevrones
Colinas Altas	Colinas altas, altas pendientes; relieves muy agudos y escarpados
Planicies y vegas	Con llanura aluvial, terrazas; principalmente junto a las cuencas hidrográficas



**GOBIERNO AUTONOMO DESCENTRALIZADO PARROQUIAL
CORONEL CARLOS CONCHA TORRES**



Parroquia Agro productiva Que Promueve La Cultura; Conserva, Preserva Los Ecosistemas Naturales Y Cuencas Hidrográficas En La Región Noroeste De La Provincia De Esmeraldas



Fuente: MAE, 2014

Geología.

En esta sección se describirá las características geológicas que determinen el origen de los afloramientos, descripción topográfica, el tipo de roca y suelo que predominan.



Descripción de formaciones geológicas

Formaciones Geológicas	Descripción
Formación del Onzole – Choco	Consiste en depósitos de terrazas jóvenes compuestos de conglomerados de diversos tamaños, predominando los gruesos, areniscas y lentes de tobas y arcillas
Formación Angostura	Esta formación sobreyace a la formación Arajuno y es una secuencia de conglomerados compuestos principalmente por cherts, cuarzo lechoso y en cierto niveles inferiores se describe un importante contenido de rocas metamórficas gneises

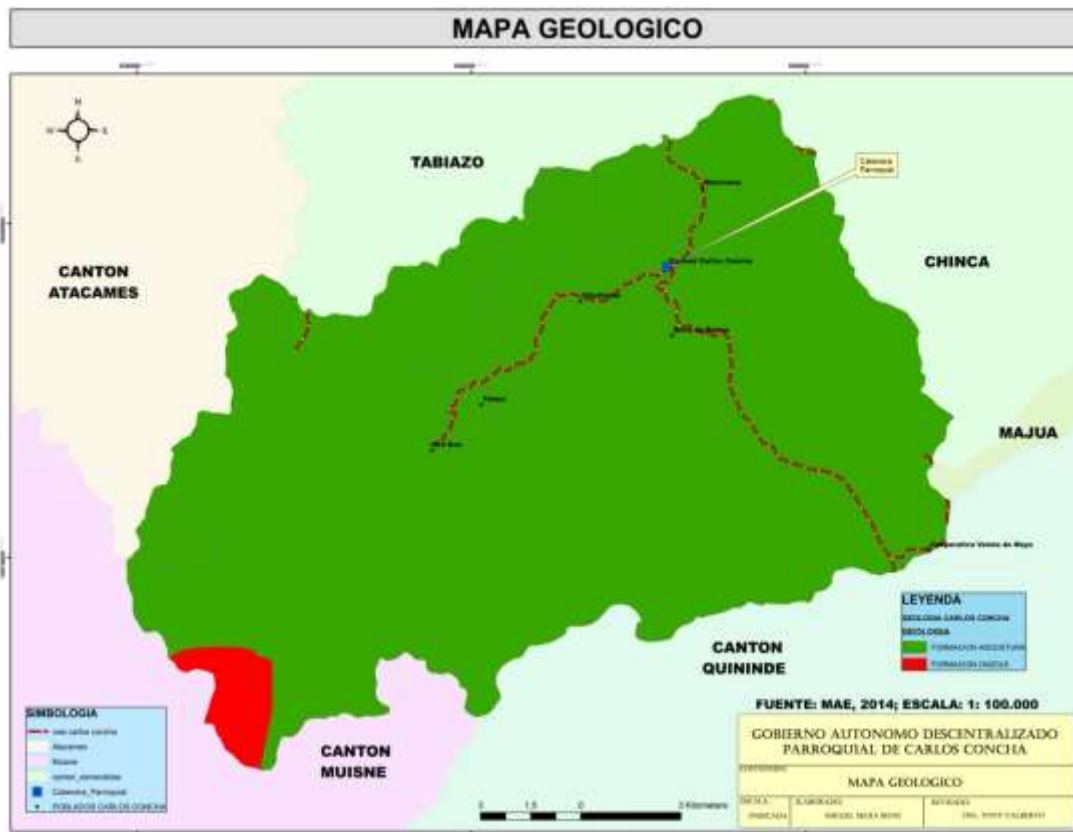

FUENTE: MAE, 2014

SUELOS.

En esta sección se describirán los tipos de suelo existentes en el Cantón Esmeraldas



Suelos predominantes en el cantón Esmeraldas

Según la Taxonomía de suelos de USDA (United States Department of Agriculture)

<u>Suelo Predominante (Soil Taxonomy. USDA)</u>	ORDEN
Entic hapludolis + typic	Los Movisoles
Hapludalfs	Alfisoles

El término “suelo” se deriva de la palabra latina SOLUM que significa piso. Se define al suelo como la capa superior de la tierra que sirve de sustento para el crecimiento y desarrollo de las plantas. Está constituido por cuatro componentes principales: material mineral, materia orgánica, aire y agua.

El caracterizar el recurso suelo permite identificar las características físicas y químicas en condiciones naturales las mismas que determinan la línea base que puedan sustentar un monitoreo a la proyección de cualquier actividad agropecuaria y/o forestal en vista que definen sus cualidades o potencial y limitaciones para el uso, manejo y conservación de los mismos.

De acuerdo al sistema de clasificación expresada en el mapa de suelos de la parroquia Carlos Concha, del cantón Esmeraldas; está formada por los siguientes tipos de suelo de acuerdo a su orden



Descripción de suelos

Unidades Suelos	Descripción - Aptitud	Extensión	Porcentaje
Los Molisoles	Son excelentes suelos agrícolas. Tienen una buena estructura granular o migajosa con alto contenido de materia orgánica y buen drenaje. Son los de mayor fertilidad y potencial agropecuario de la provincia. Las precipitaciones anuales deben ser abundantes para suministrar cierto lavado a través del suelo, aunque las estaciones secas suelen ser normales. Se localizan en una gama climática muy amplia. La vegetación está compuesta por pastos abundantes y bosques cadufolios de madera dura.	27.144,20	48,87
Alfisoles	Se trata de suelos minerales generalmente húmedos de alta saturación básica; tienen problemas de drenaje debido a su alto contenido arcilloso y poco material orgánico. Pueden ser buenos suelos agrícolas con adecuada fertilización. Están constituidos por la acumulación de arcilla en el horizonte "B". Tienen una fertilidad natural moderada. Además son los suelos fértiles más abundantes del planeta. son suelos capaces de suministrar agua a las plantas mesofilicas durante más de la mitad del año o por lo	26.200,10	47,17



GOBIERNO AUTONOMO DESCENTRALIZADO PARROQUIAL
CORONEL CARLOS CONCHA TORRES



	menos durante más de tres meses consecutivos a lo largo de la estación de crecimiento		
Los Vertisoles	Son suelos pesados y arcillosos de clima húmedo a árido pero siempre con un periodo húmedo que satura el suelo. Constituye buenas áreas pastoriles ya que tienen mediano a alto contenido de nutrientes. Los vertisoles permiten el desarrollo de cultivos como el Arroz y algodón.	2.200,12	3,96
Entisol	Son aquellos suelos que tienen muy poca o ninguna evidencia de formación o desarrollo de horizontes pedogénicos. Hay muchas razones por las cuales no se han formado los horizontes; en muchos de los suelos el tiempo de desarrollo ha sido muy corto, otros se encuentran sobre fuertes pendientes sujetas a erosión y otros están sobre planicies de inundación, condiciones que no permiten el desarrollo del suelo. Pero no todo los Entisoles son suelos jóvenes, existen algunos que se han formado sobre materiales muy antiguos pero contienen arenas de cuarzo y otros minerales muy pobres que forman horizontes con extrema lentitud.		
Incentisol	Suelo que evidencia un incipiente desarrollo pedogenético, dando lugar a la acción de algunos horizontes alterados; los procesos de traslocación y acumulación suelen presentarse, estos		



GOBIERNO AUTONOMO DESCENTRALIZADO PARROQUIAL
CORONEL CARLOS CONCHA TORRES



	suelos son muy pobremente drenados. Constituyen una etapa subsiguiente de evolución, en relación con los Entisoles; sin embargo son considerados inmaduros en su evolución. Se han originado a partir de diferentes materiales parentales (materiales resistentes o cenizas volcánicas); en posiciones de relieve extremo, fuertes pendientes, depresiones o superficies geomorfológicas jóvenes. El uso de estos suelos es muy diverso, las áreas de pendientes son más apropiadas para la reforestación.		
Arena	Esta unidad corresponde a la parte de la playa marina.		

Resultado:

1. Situación actual del territorio en base a los suelos.
2. Mapa resumen del análisis de la variable suelos.



Suelos predominantes en la parroquia Carlos Concha

TIPOS DE SUELO PREDOMINANTE	IDENTIFICACIÓN EN EL MAPA	Ph
Limo – Arcillosos Calumniados; poco profundos	Ladrillo	Ph < 7; 8,1 > 15 mg. /100 g
Limo – Arcillosos Calumniados; poco profundos	Verde Oscuro	Ph < 7
Suelos arcillosos moderamente profundos	Verde claro	Ph de 5,5 a 7; 8,1 > 15 mg/100g
Limo – Arcillosos Calumniados; poco profundos	Rojo	Ph < 7; 8,1 > 15 mg. /100 g

La presente tabla, nos indica con exactitud, los tipos de suelos, los grados de Ph; relacionados con la acidez o alcalinidad del suelo; además la profundidad del suelo; indicadores que nos permitirán diseñar y planificar que tipo de actividad agrícola, pecuaria o forestal; desarrollar en tal o cual zona.



INUNDABILIDAD DEL SUELO DE LA PARROQUIA CRNEL CARLOS CONCHA



Como lo indica el Mapa de la parroquia Cnel. Carlos Concha; las zonas más propensas a inundaciones están localizadas en la parte superior o sur de la cabecera parroquial; debido principalmente que en estas zonas donde en su parte inmediata superior el río ENE y el Huele descargan sus aguas superficiales al Río Teaone; es una zona baja sin mucha pendiente; conocidas como Vegas o chacras; son vulnerables a sufrir inundaciones cuando dos o los tres ríos aumentan su caudal; correntadas que por lo

Parroquia Agro productiva Que Promueve La Cultura; Conserva, Preserva Los Ecosistemas Naturales Y Cuencas Hidrográficas En La Región Noroeste De La Provincia De Esmeraldas



general viene acompañadas de grandes palizadas generadas por la tala, Trabajabilidad o aserrada de la madera, como también de desechos sólidos.

MATERIA ORGANICA DEL SUELO DEL CANTON ESMERALDAS

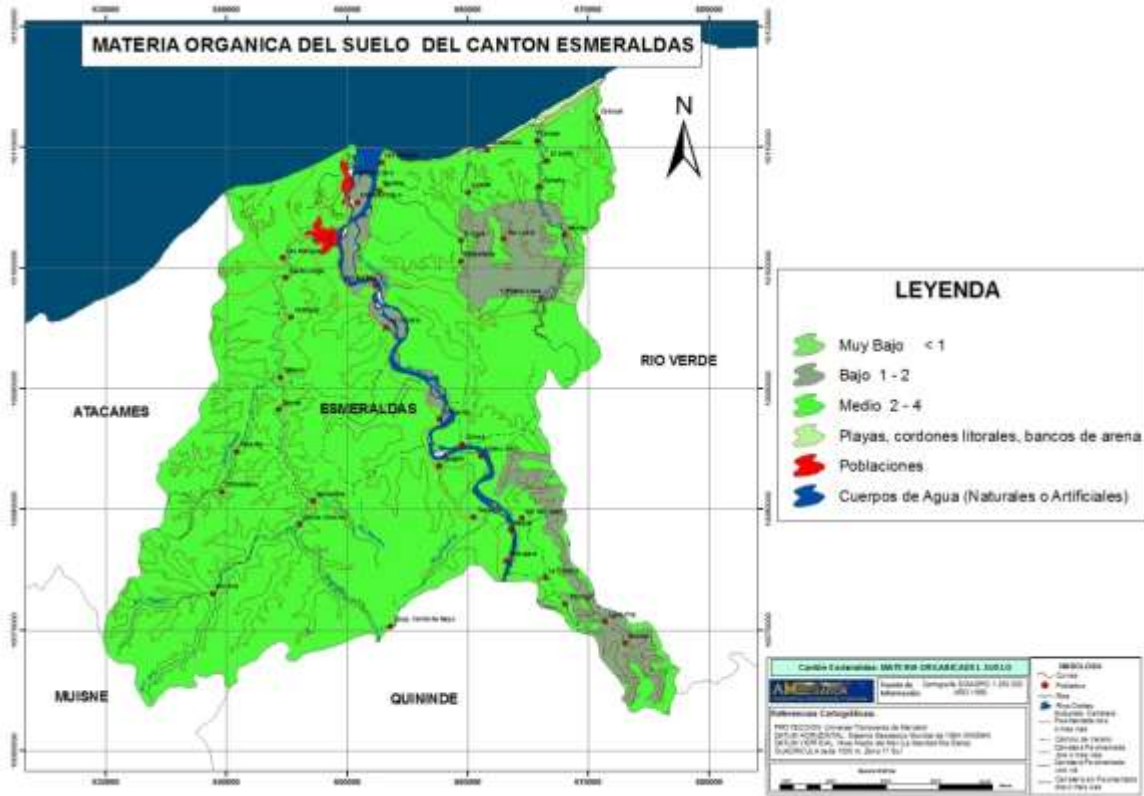



GOBIERNO AUTONOMO DESCENTRALIZADO PARROQUIAL
CORONEL CARLOS CONCHA TORRES

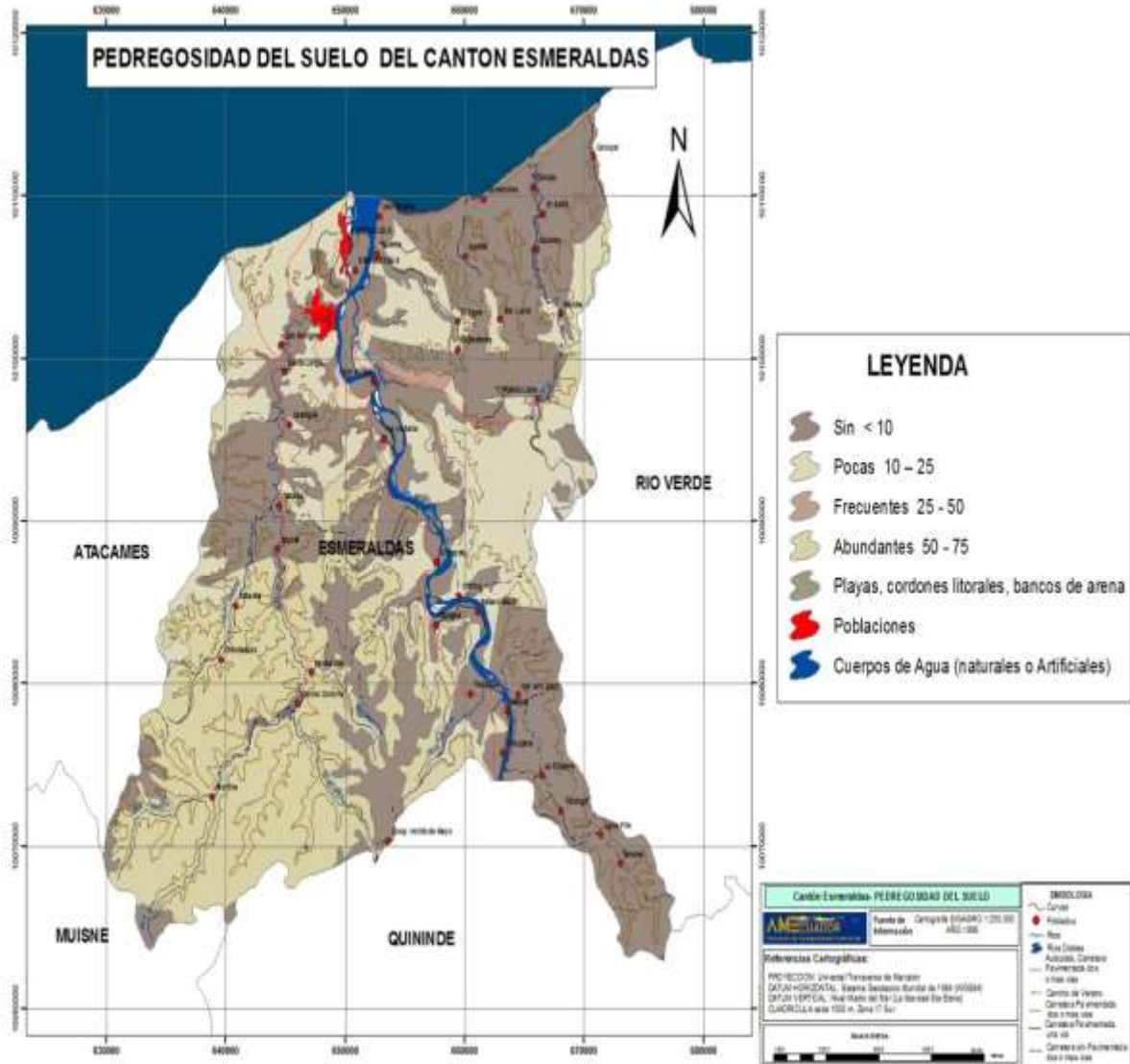

Parroquia Agro productiva Que Promueve La Cultura; Conserva, Preserva Los Ecosistemas Naturales Y Cuencas Hidrográficas En La Región Noroeste De La Provincia De Esmeraldas



PENDIENTE DEL SUELO DEL CANTON ESMERALDAS

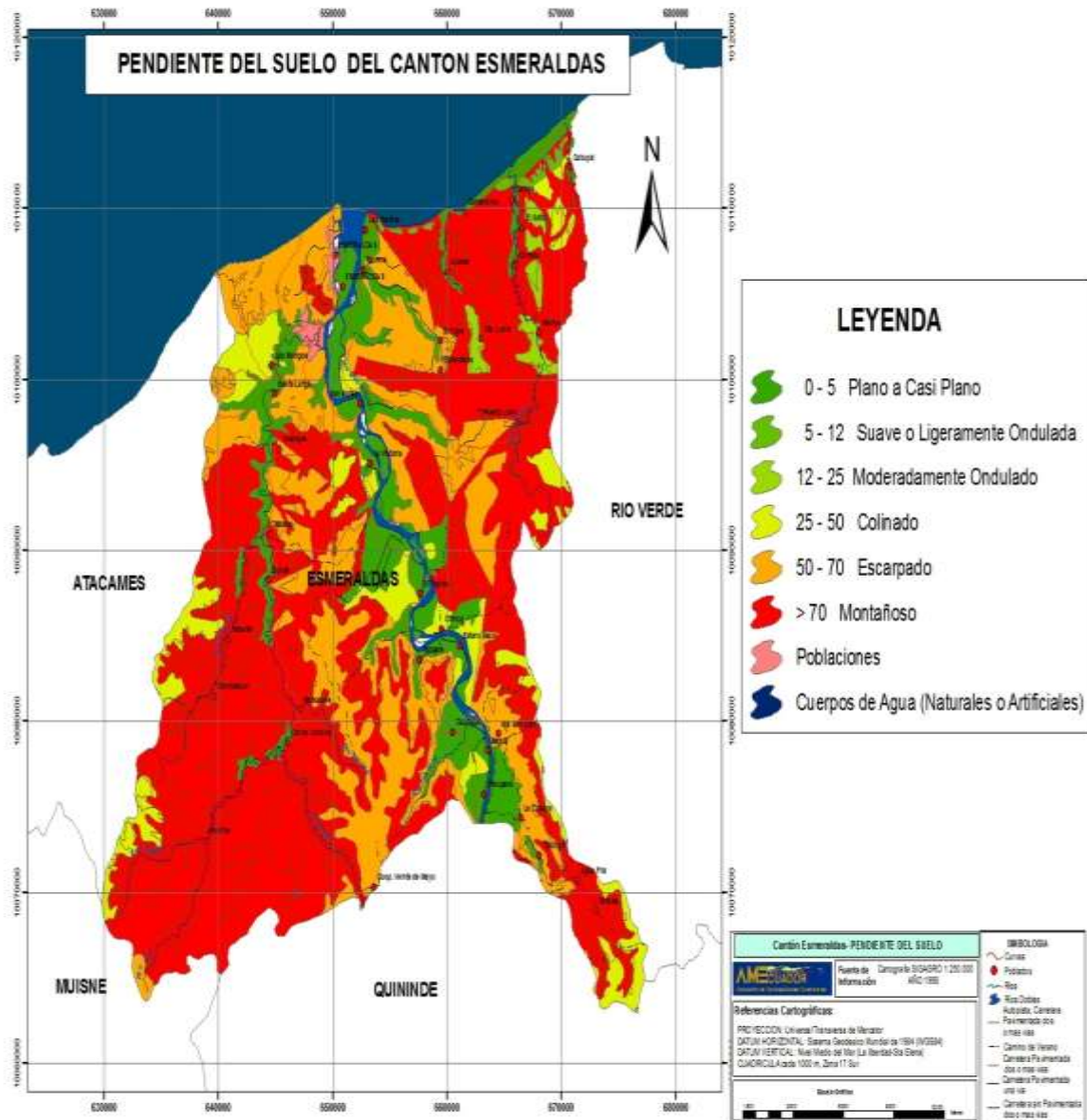

Parroquia Agro productiva Que Promueve La Cultura; Conserva, Preserva Los Ecosistemas Naturales Y Cuencas Hidrográficas En La Región Noroeste De La Provincia De Esmeraldas



GOBIERNO AUTONOMO DESCENTRALIZADO PARROQUIAL
CORONEL CARLOS CONCHA TORRES

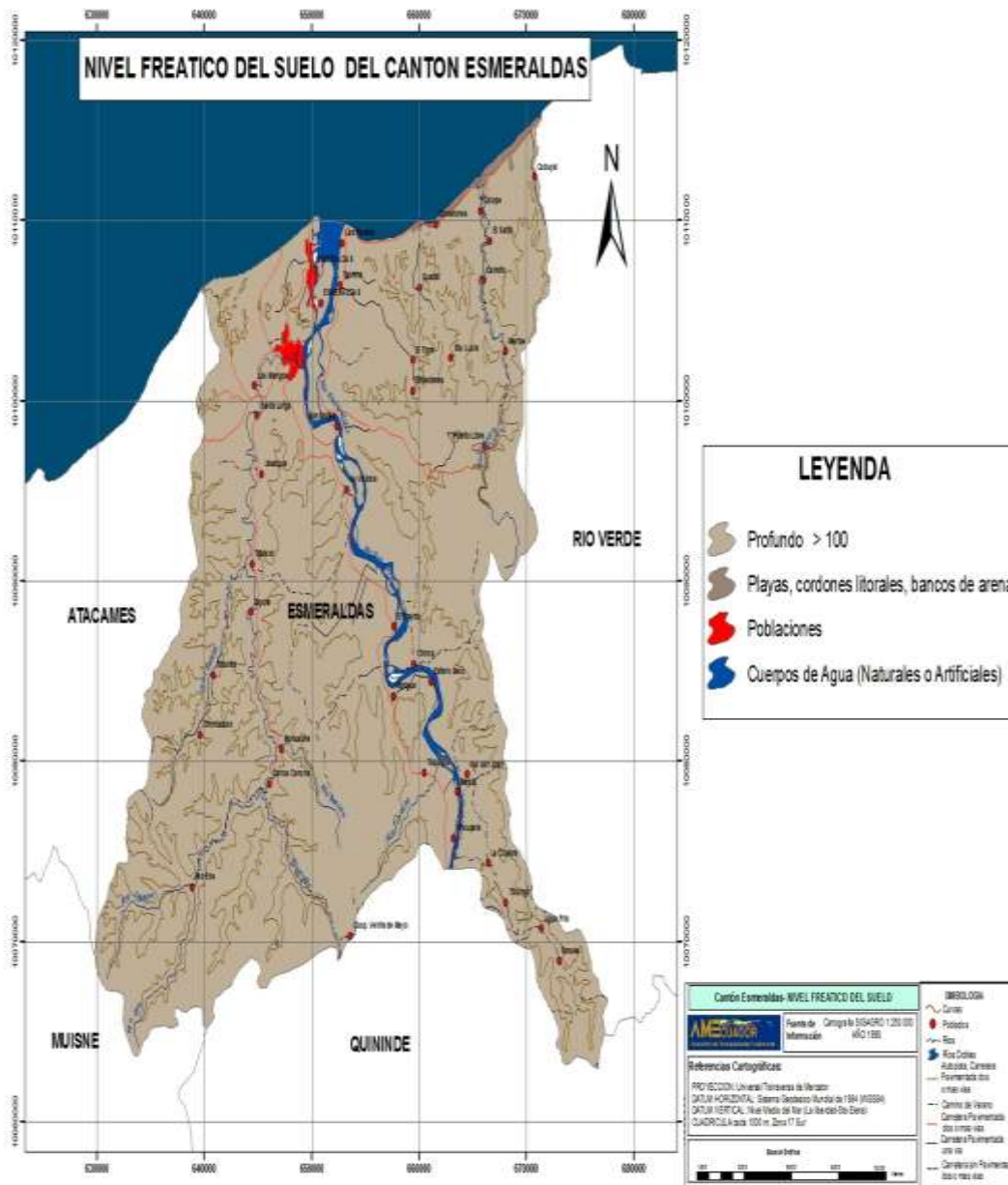

Parroquia Agro productiva Que Promueve La Cultura; Conserva, Preserva Los Ecosistemas Naturales Y Cuencas Hidrográficas En La Región Noroeste De La Provincia De Esmeraldas



PH DEL SUELO DEL CANTON ESMERALDAS

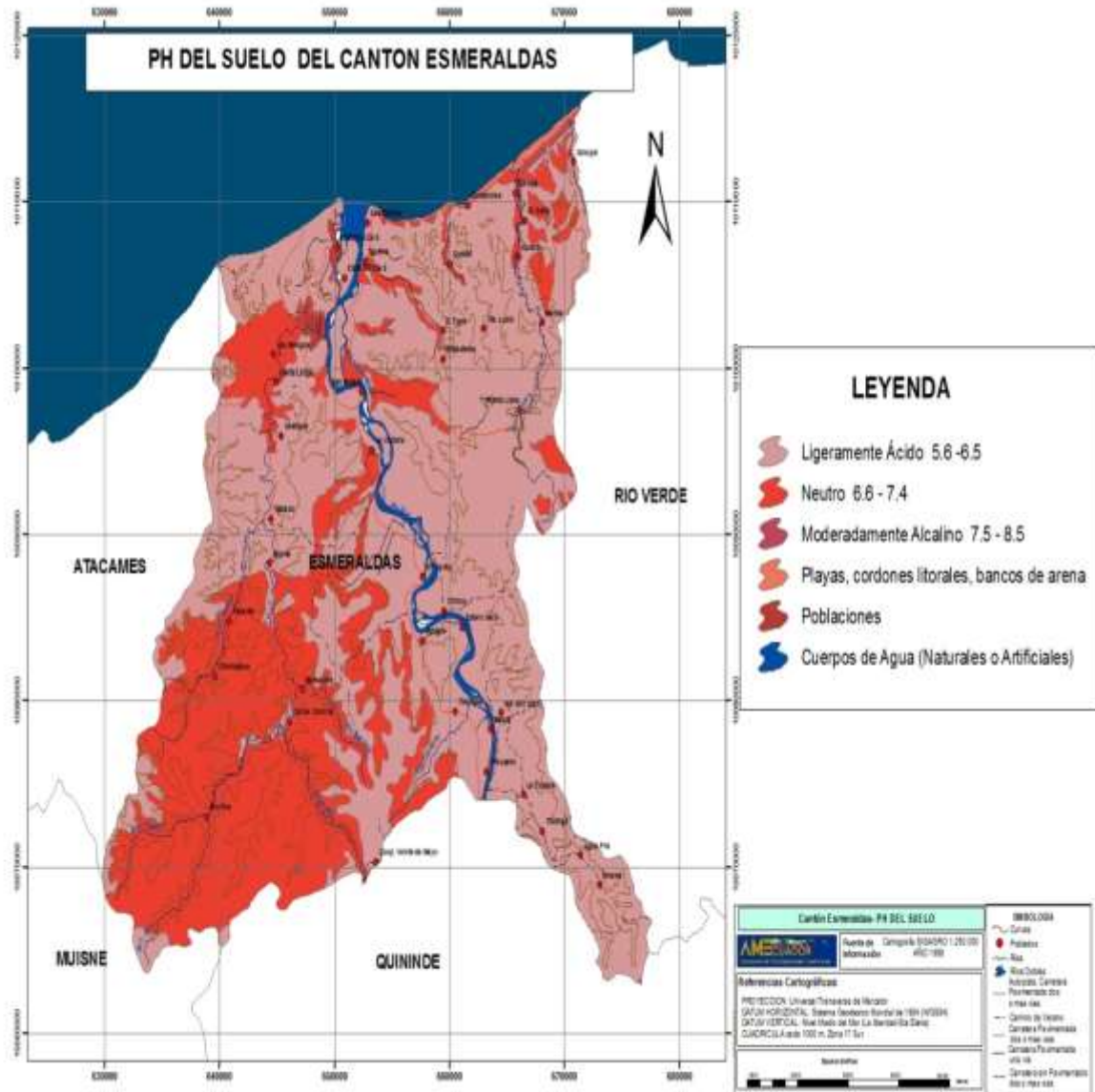

Parroquia Agro productiva Que Promueve La Cultura; Conserva, Preserva Los Ecosistemas Naturales Y Cuencas Hidrográficas En La Región Noroeste De La Provincia De Esmeraldas



**GOBIERNO AUTONOMO DESCENTRALIZADO PARROQUIAL
CORONEL CARLOS CONCHA TORRES**



Parroquia Agro productiva Que Promueve La Cultura; Conserva, Preserva Los Ecosistemas Naturales Y
Cuencas Hidrográficas En La Región Noroeste De La Provincia De Esmeraldas



GOBIERNO AUTONOMO DESCENTRALIZADO PARROQUIAL
CORONEL CARLOS CONCHA TORRES

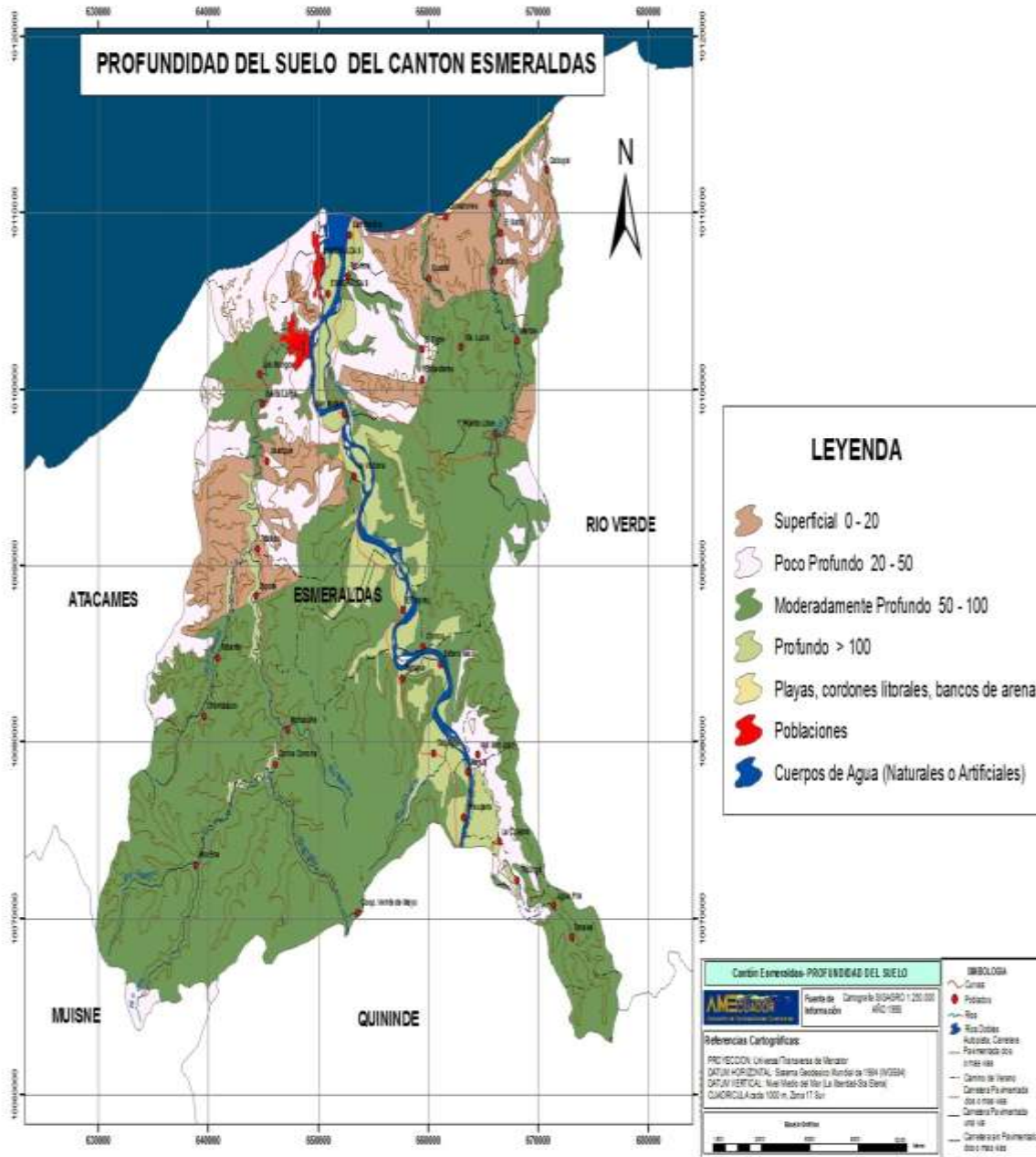

Parroquia Agro productiva Que Promueve La Cultura; Conserva, Preserva Los Ecosistemas Naturales Y Cuencas Hidrográficas En La Región Noroeste De La Provincia De Esmeraldas



**GOBIERNO AUTONOMO DESCENTRALIZADO PARROQUIAL
CORONEL CARLOS CONCHA TORRES**

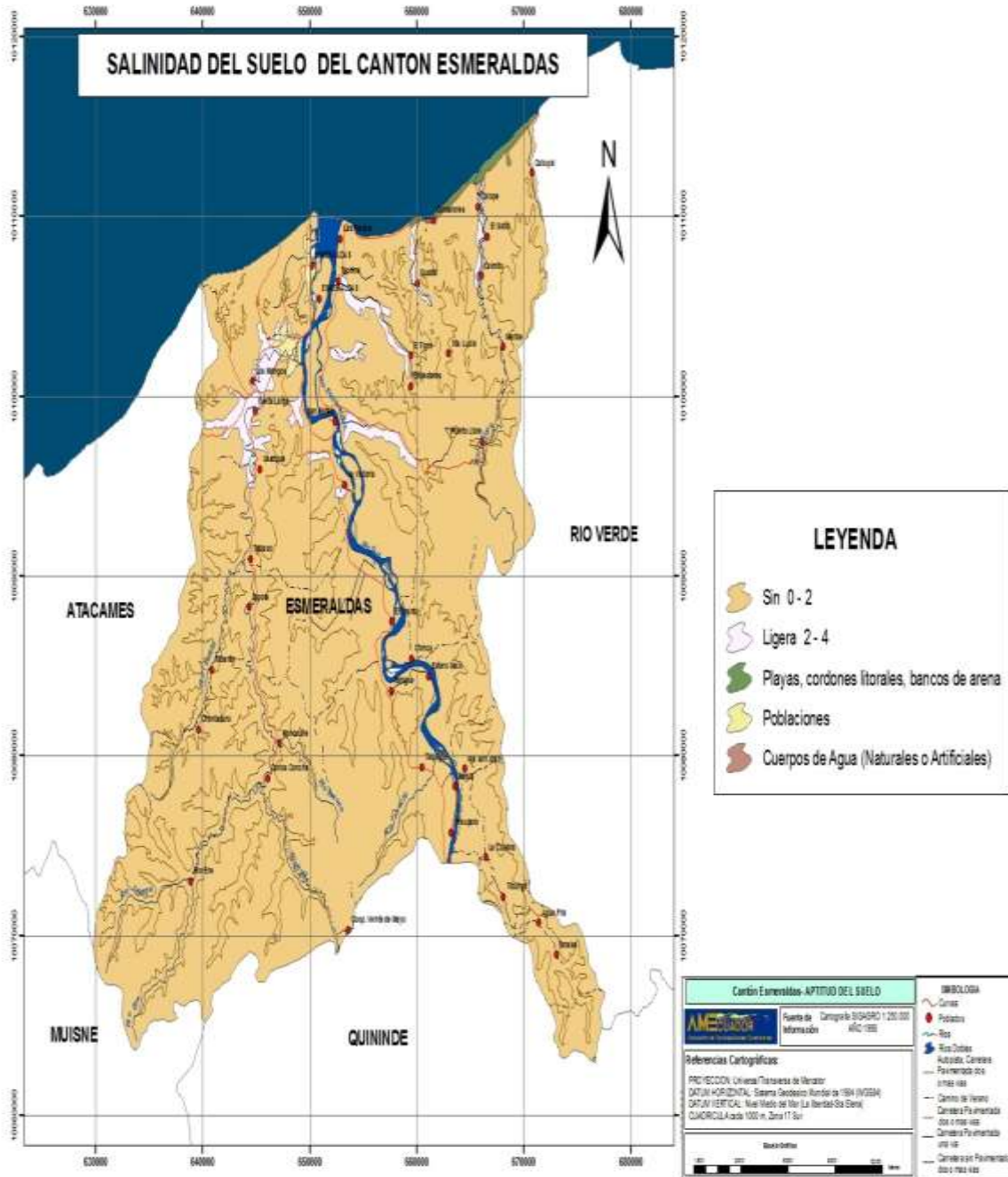

Parroquia Agro productiva Que Promueve La Cultura; Conserva, Preserva Los Ecosistemas Naturales Y Cuencas Hidrográficas En La Región Noroeste De La Provincia De Esmeraldas



GOBIERNO AUTONOMO DESCENTRALIZADO PARROQUIAL
CORONEL CARLOS CONCHA TORRES

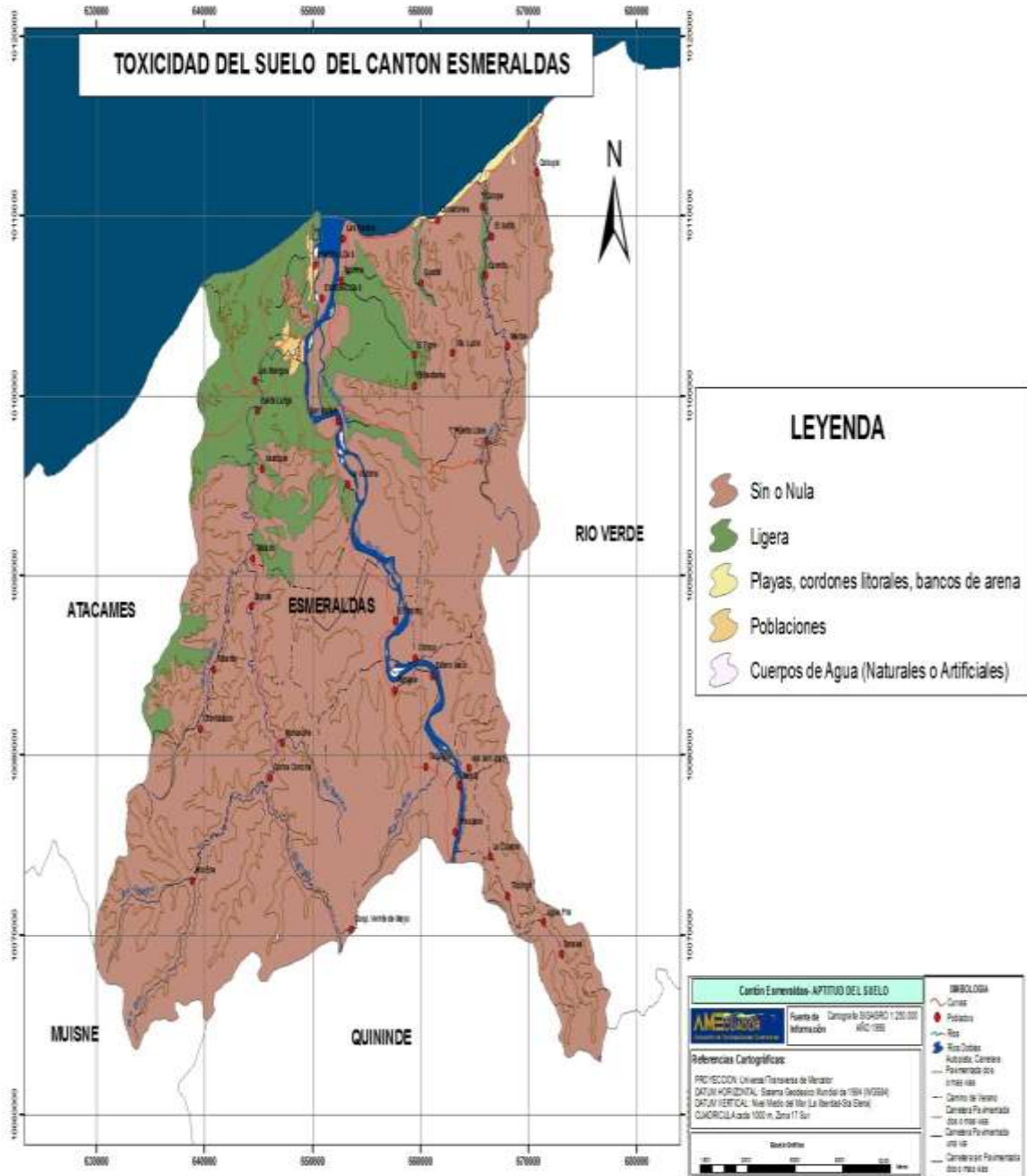

Parroquia Agro productiva Que Promueve La Cultura; Conserva, Preserva Los Ecosistemas Naturales Y Cuencas Hidrográficas En La Región Noroeste De La Provincia De Esmeraldas



Descripción del recurso agua.

Cuenca/ Subcuenta/ Microcuenca hidrográfica	Oferta hídrica actual	Caudal ecológico	Calidad del Agua	Factores de Riesgo (deforestación, deterioro de cauces, contaminación, sobreexplotación)
Cuenca Hidrográfica Río Teaone				Deforestación y deterioro de cauces, Sobreexplotación Contaminación
Microcuencas Hidrológicas Río Huele Estero Bambe Estero Sade Estero Albert Estero Tacunca Estero Timbre río Tabiazo río Tabuche río Atacames río Muisne río Tachina Estero Bunca Estero Moncaune Estero Gavilanes Estero ENE Estero La Tortuga Estero Chile Estero seco Estero tapule Lengua Venado Estero camarones				Deforestación y deterioro de cauces, Sobreexplotación Contaminación
Áreas de pastizales y rastrajales; sin mantenimiento				Deforestación, deterioro de cauces, Sobreexplotación



**GOBIERNO AUTONOMO DESCENTRALIZADO PARROQUIAL
CORONEL CARLOS CONCHA TORRES**



en los principales centros poblados de la parroquia Carlos Concha				
---	--	--	--	--



Parroquia Agro productiva Que Promueve La Cultura; Conserva, Preserva Los Ecosistemas Naturales Y Cuencas Hidrográficas En La Región Noroeste De La Provincia De Esmeraldas



**GOBIERNO AUTONOMO DESCENTRALIZADO PARROQUIAL
CORONEL CARLOS CONCHA TORRES**



Parroquia Agro productiva Que Promueve La Cultura; Conserva, Preserva Los Ecosistemas Naturales Y Cuencas Hidrográficas En La Región Noroeste De La Provincia De Esmeraldas



HIDROGRAFÍA

En lo referente a las Cuencas y Microcuencas; prácticamente esta parroquia es la fuente principal de las nacientes de las más importantes Microcuencas de la provincia de Esmeraldas; debido que en sus cordilleras nacen los siguientes Ríos:

a.- Río Teaone.- que tiene una incidencia importante para las parroquias Carlos concha, Tabiazo, Vuelta Larga, Tachina y Esmeraldas; en donde están asentadas más de 35 recintos y comunidades; barrios y balnearios del cantón Esmeraldas

b.- Río Huele.- afluente importante que descarga sus aguas superficiales al río Teaone y que permite realizar actividades productivas en agropecuarias y agro – silvo - pastoriles.



**GOBIERNO AUTONOMO DESCENTRALIZADO PARROQUIAL
CORONEL CARLOS CONCHA TORRES**



c.- Micro.- cuenca del río Tabiazo; que nace en la parroquia Carlos Concha y luego se traslada a la parroquia Tabiazo para posteriormente descargar sus aguas superficiales al río Teaone.

d.- Río Tabuche.- que nace en las cordilleras de San Antonio – Moncaune y que luego se desplaza hacia las parroquias Chinca y Majua; y depositar sus aguas superficiales en la Cuenca del río Esmeraldas.

e.- Río Tachina.- ; la misma que nace en las cordilleras del centro Sur de la parroquia Carlos Concha; y luego se desplazan hacia la parroquia Cube del cantón Quinindé; y posteriormente descargar sus aguas superficiales hacia el río Viche del cantón Quinindé

f.- Estero timbre.- que nace en las cordilleras del Noreste de la parroquia Carlos Concha; en el sector del cerro timbre y luego se traslada al gran valle del timbre de la parroquia San Mateo; estero que posteriormente luego de bañar y aportar con aguas para la producción Pecuaria, agrícola y forestal, descarga sus aguas superficiales a la Cuenca del Río Esmeraldas.

g.- Río Atacames.- el mismo que nace en la reserva Mache Chindul; en territorios de la parroquia Carlos Concha y que luego se desplaza por algunas comunidades, recintos y barrios de la parroquia La Unión de Atacames y Atacames; para finalmente depositar sus aguas superficiales en el Océano Pacífico.

h.- Río Muisne.- Microcuenca principal de la zona Sur de la Provincia de Esmeraldas; que nace en la Reserva Mache – Chindul; en territorios colindantes con la parroquia san Gregorio del cantón Muisne; que luego se desplaza de Este a Oeste; atravesando importantes comunidades y caseríos del cantón Muisne para posteriormente descargar sus aguas superficiales en la ría o Delta del Muisne



**GOBIERNO AUTONOMO DESCENTRALIZADO PARROQUIAL
CORONEL CARLOS CONCHA TORRES**



Parroquia Agro productiva Que Promueve La Cultura; Conserva, Preserva Los Ecosistemas Naturales Y Cuencas Hidrográficas En La Región Noroeste De La Provincia De Esmeraldas



**GOBIERNO AUTONOMO DESCENTRALIZADO PARROQUIAL
CORONEL CARLOS CONCHA TORRES**

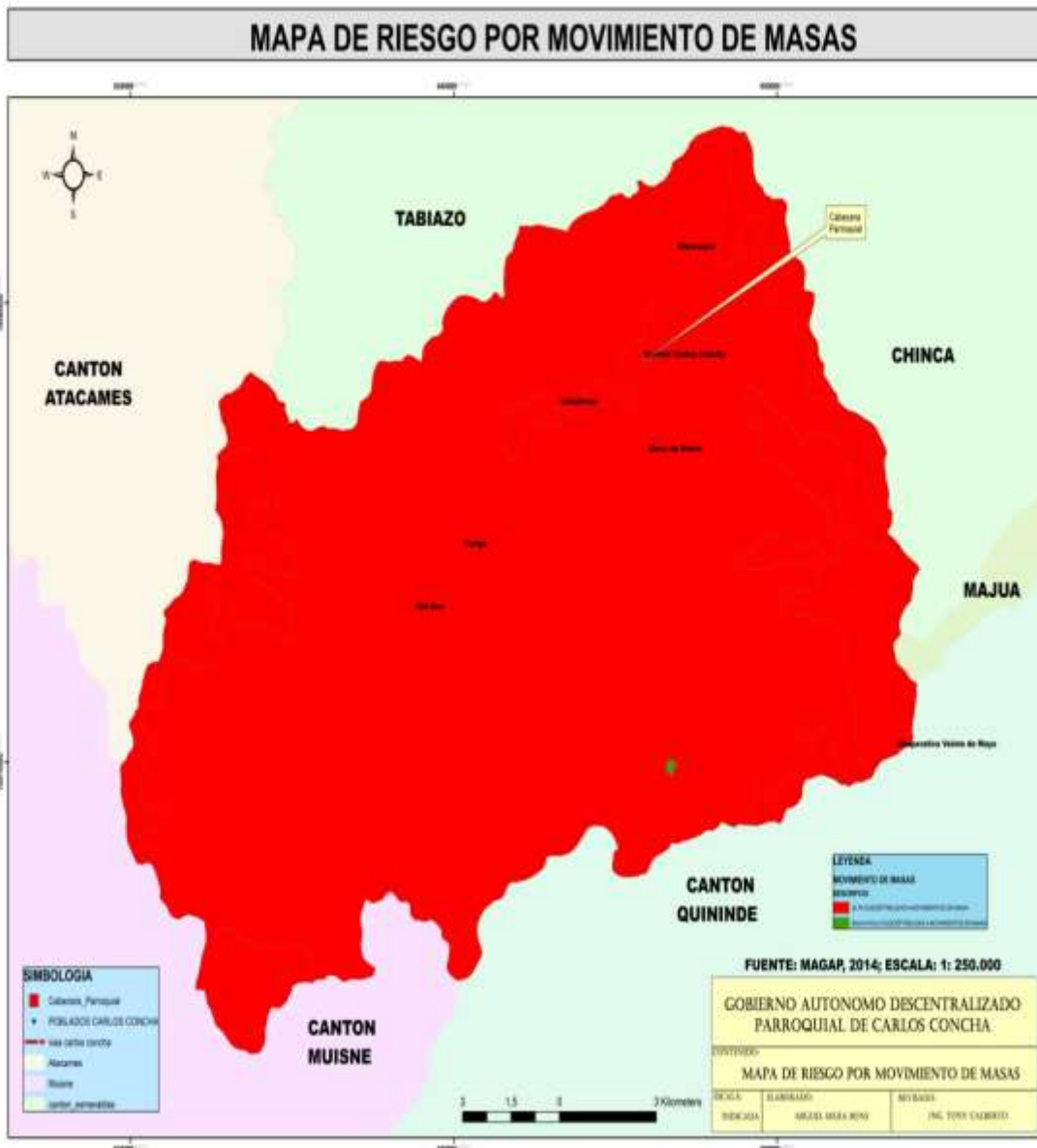

Parroquia Agro productiva Que Promueve La Cultura; Conserva, Preserva Los Ecosistemas Naturales Y Cuencas Hidrográficas En La Región Noroeste De La Provincia De Esmeraldas



GOBIERNO AUTONOMO DESCENTRALIZADO PARROQUIAL
CORONEL CARLOS CONCHA TORRES



Cantón Esmeraldas- EROSION DEL SUELO	
	Fuente de Información Cartografía SIGAGRO 1:250.000 AÑO 1998
Referencias Cartográficas: PROYECCION: Universal Transversa de Mercator DATUM HORIZONTAL: Sistema Geodesico Mundial de 1984 (WGS84) DATUM VERTICAL: Nivel Medio del Mar (La libertad-Sta Elena) CUADRICULA cada 1000 m, Zona 17 Sur	
Escala Gráfica 1:500 1:1000 1:2000 1:3000 1:4000 1:5000	

SIMBOLOGIA
Curvas
Poblados
Rios
Rios Dobles
Autopista, Carretera Pavimentada dos o mas vias
Camino de Verano
Carretera Pavimentada dos o mas vias
Carretera Pavimentada una via
Carretera sin Pavimentada dos o mas vias

LEYENDA
ZONAS SIN SUSCEPTIBILIDAD A LA EROSION
ZONAS CON SUSCEPTIBILIDAD BAJA A LA EROSION
ZONAS CON SUSCEPTIBILIDAD MODERADA A LA EROSION
ZONAS CON SUSCEPTIBILIDAD ALTA A LA EROSION



**GOBIERNO AUTONOMO DESCENTRALIZADO PARROQUIAL
CORONEL CARLOS CONCHA TORRES**

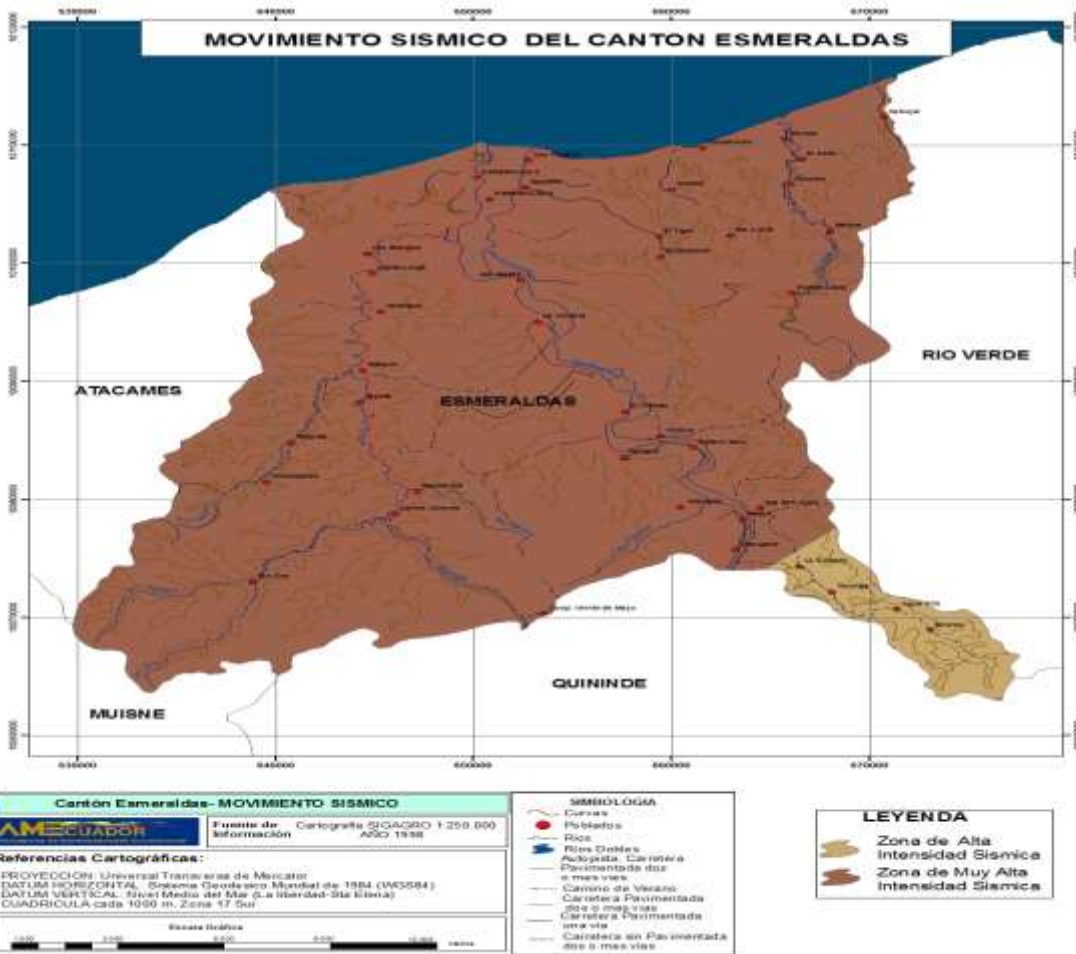

Fuente: SNGR, 2012
COMPONENTE BIOFISICO

2.- Diagnóstico sociocultural

Parroquia Agro productiva Que Promueve La Cultura; Conserva, Preserva Los Ecosistemas Naturales Y Cuencas Hidrográficas En La Región Noroeste De La Provincia De Esmeraldas



**GOBIERNO AUTONOMO DESCENTRALIZADO PARROQUIAL
CORONEL CARLOS CONCHA TORRES**



Este componente tiene como centro de análisis a la población, en cuanto a conocer su estructura, composición y dinámica. Se analiza cuál es la cobertura y calidad de los servicios sociales, vinculados con educación, salud, inclusión económica, seguridad, entre otros. Adicionalmente, se analiza la cultura, los patrones de consumo, cohesión social, identidad y pertenencia de la población con un territorio.

Análisis demográfico:

En esta sección se analizará mediante cuadros, tablas o gráficos la población total, tasa de crecimiento poblacional inter-censal, proyecciones demográficas; distribución de la población por edad y sexo, distribución de la población por área de residencia; y auto identificación étnica de la población.

PROYECCIONES REFERENCIALES DE POBLACIÓN A NIVEL PARROQUIAL

Fuente: Censo de Población y Vivienda 2010

PERIODO 2010-2020

PARROQUIAS	AÑO 2010	AÑO 2011	AÑO 2012	AÑO 2013	AÑO 2014	AÑO 2015	AÑO 2016	AÑO 2017	AÑO 2018	AÑO 2019	AÑO 2020
CAMARONES	2.915	2.955	2.993	3.031	3.067	3.101	3.134	3.166	3.196	3.224	3.251
CHINCA	4.710	4.775	4.837	4.897	4.955	5.011	5.064	5.115	5.164	5.210	5.254
CARLOS CONCHA TORRES	2.436	2.469	2.501	2.533	2.563	2.591	2.619	2.645	2.670	2.694	2.717
URBANAS DEL CANTON ESMERALDAS	167.498	169.786	172.005	174.148	176.213	178.192	180.087	181.897	183.624	185.270	186.829
MAJUA	2.622	2.658	2.693	2.726	2.759	2.790	2.819	2.848	2.875	2.900	2.925
SAN MATEO	5.939	6.020	6.098	6.174	6.248	6.318	6.385	6.449	6.510	6.569	6.624
TABIAZO	2.753	2.790	2.827	2.862	2.896	2.928	2.959	2.989	3.018	3.045	3.070
TACHINA	4.122	4.178	4.232	4.285	4.336	4.385	4.431	4.476	4.518	4.559	4.597
VUELTA LARGA	3.101	3.144	3.185	3.224	3.263	3.299	3.334	3.368	3.400	3.430	3.459
	196.095	198.774	201.372	203.881	206.298	208.615	210.833	212.952	214.975	216.901	218.727

Parroquia Agro productiva Que Promueve La Cultura; Conserva, Preserva Los Ecosistemas Naturales Y Cuencas Hidrográficas En La Región Noroeste De La Provincia De Esmeraldas



GOBIERNO AUTONOMO DESCENTRALIZADO PARROQUIAL
CORONEL CARLOS CONCHA TORRES



PROYECCIONES REFERENCIALES DE POBLACIÓN CANTONAL SEGÚN AÑOS
EN GRUPOS DE EDADES

PERIODO 2010 – 2020

Fuente: Censo de Población y Vivienda

2010

Código	GRUPOS DE EDADES	2.010	2011	2012	2013	2014	2015
801	< 1 año	4.923	4.867	4.803	4.739	4.677	4.615
801	1 - 4	19.470	19.490	19.422	19.271	19.057	18.808
801	5 - 9	22.874	23.073	23.248	23.396	23.505	23.549
801	10 - 14	21.627	21.979	22.307	22.601	22.856	23.074
801	15 - 19	20.054	20.385	20.724	21.072	21.426	21.780
801	20 - 24	17.012	17.197	17.403	17.634	17.887	18.158
801	25 - 29	15.064	15.237	15.395	15.544	15.690	15.841
801	30 - 34	13.327	13.572	13.803	14.016	14.211	14.388
801	35 - 39	11.388	11.601	11.823	12.052	12.286	12.520
801	40 - 44	10.312	10.466	10.629	10.802	10.985	11.180
801	45 - 49	9.405	9.564	9.717	9.866	10.014	10.162
801	50 - 54	8.186	8.386	8.575	8.753	8.921	9.080
801	55 - 59	6.552	6.752	6.952	7.151	7.347	7.538
801	60 - 64	5.042	5.189	5.344	5.508	5.679	5.855
801	65 - 69	3.856	3.958	4.067	4.180	4.299	4.424
801	70 - 74	2.736	2.821	2.906	2.989	3.074	3.161
801	75 - 79	1.807	1.861	1.921	1.988	2.058	2.130
801	80 y Más	2.458	2.375	2.333	2.319	2.327	2.352
801	TOTAL	196.095	198.774	201.372	203.881	206.298	208.615

INDICADOR	NUMERO
-----------	--------

Parroquia Agro productiva Que Promueve La Cultura; Conserva, Preserva Los Ecosistemas Naturales Y Cuencas Hidrográficas En La Región Noroeste De La Provincia De Esmeraldas



**GOBIERNO AUTONOMO DESCENTRALIZADO PARROQUIAL
CORONEL CARLOS CONCHA TORRES**



Población menor de 5 años de edad	708
Población de 5 a 14 años de edad	1.458
Población de 15 a 64 años de edad	3.232
Población de 65 y más años de edad	341
TOTAL	5.739



Parroquia Agro productiva Que Promueve La Cultura; Conserva, Preserva Los Ecosistemas Naturales Y Cuencas Hidrográficas En La Región Noroeste De La Provincia De Esmeraldas



**GOBIERNO AUTONOMO DESCENTRALIZADO PARROQUIAL
CORONEL CARLOS CONCHA TORRES**



Parroquia Agro productiva Que Promueve La Cultura; Conserva, Preserva Los Ecosistemas Naturales Y Cuencas Hidrográficas En La Región Noroeste De La Provincia De Esmeraldas



**GOBIERNO AUTONOMO DESCENTRALIZADO PARROQUIAL
CORONEL CARLOS CONCHA TORRES**



Parroquia Agro productiva Que Promueve La Cultura; Conserva, Preserva Los Ecosistemas Naturales Y
Cuencas Hidrográficas En La Región Noroeste De La Provincia De Esmeraldas



GOBIERNO AUTONOMO DESCENTRALIZADO PARROQUIAL
CORONEL CARLOS CONCHA TORRES



PROBLEMAS Y POTENCIALIDADES DEL COMPONENTE SOCIOCULTURAL

Parroquia Agro productiva Que Promueve La Cultura; Conserva, Preserva Los Ecosistemas Naturales Y Cuencas Hidrográficas En La Región Noroeste De La Provincia De Esmeraldas



Componente Sociocultural		
Variables	Potencialidades	Problemas
Demografía	<ul style="list-style-type: none">• La variedad de culturas presenta una oportunidad porque significa al mismo tiempo variedad de conocimiento, prácticas, conceptos de desarrollo y buen vivir, que pueden enriquecer y mejorar la planificación territorial	<ul style="list-style-type: none">• Incidencia de pobreza en zonas rurales de la Parroquia afectando a la población joven• Deficiente cobertura de servicios básicos.• No se ha definido una imagen urbana para la Cabecera Parroquial, donde se consideren las necesidades de la población y los grupos étnicos.
Educación	<ul style="list-style-type: none">• Las políticas de educación del gobierno nacional ha	<ul style="list-style-type: none">• Analfabetismo en las comunidades en relación a la



GOBIERNO AUTONOMO DESCENTRALIZADO PARROQUIAL
CORONEL CARLOS CONCHA TORRES



	<p>incrementado la población estudiantil</p> <ul style="list-style-type: none">• Programa de Construcción de las Unidades Educativas del Milenio	<p>cabecera parroquial</p> <ul style="list-style-type: none">• Población con poca preparación académica no tiene posibilidades de incorporarse al mercado laboral• Baja tasa de asistencia a la educación superior en la parroquia Carlos Concha• Insuficientes centros educativos• La reforma educativa afecta a la población estudiantil rural por distancia y vías de acceso (ubicación geográfica)
Salud	<ul style="list-style-type: none">• Mayor acceso de la población a servicio de salud.	<ul style="list-style-type: none">• Deficiente número de médicos en los sub centros• Deficiente control por parte de



GOBIERNO AUTONOMO DESCENTRALIZADO PARROQUIAL
CORONEL CARLOS CONCHA TORRES



	<ul style="list-style-type: none">• Mejoramiento de la cobertura de salud a nivel parroquial• Infraestructura de salud, en buen estado.• Reducción de las tasas de mortalidad materna e infantil	<p>las autoridades competentes sobre la venta de alcohol en las comunidades, sábados y domingos. (Vías de acceso)</p> <ul style="list-style-type: none">• Alta incidencia de enfermedades gastrointestinales y de vectores debido a la baja cobertura de servicios básicos (agua, alcantarillado y desechos sólidos)• Presencia de embarazo en población adolescente.
Acceso y uso de espacio público		<ul style="list-style-type: none">• Equipamiento complementario de la cabecera parroquial en mal estado.• Espacios públicos son utilizados para consumo de bebidas



**GOBIERNO AUTONOMO DESCENTRALIZADO PARROQUIAL
CORONEL CARLOS CONCHA TORRES**



		alcohólicas y drogas.
Organización y tejido social	<ul style="list-style-type: none">• Mayor representación y participación étnica y de las mujeres en las organizaciones• Organizaciones comunitarias trabajan en función de temas de interés de la población.• Interés y decisión de las autoridades por coordinar acciones para mejorar las condiciones de vida de la población	<ul style="list-style-type: none">• Fortalecimiento en las organizaciones en cuanto a la presencia de las mujeres• Existe comunidades con conflictividad social (violencia intrafamiliar)• Altos índices de consumo bebidas alcohólicas en la Parroquia desde los 12 años• Espacios públicos utilizados para consumir alcohol y drogas• Persiste indicadores de vulnerabilidad de derechos en grupos de atención prioritaria
Grupos étnicos	<ul style="list-style-type: none">• El 80% de población negra	<ul style="list-style-type: none">• Pérdida de identidad cultural



**GOBIERNO AUTONOMO DESCENTRALIZADO PARROQUIAL
CORONEL CARLOS CONCHA TORRES**



		(Costumbres, Cultura)
Patrimonio cultural	<ul style="list-style-type: none">• Áreas protegidas y recursos hídricos con potencial turístico e investigación• La agricultura que realizan las comunidades son compatibles con la conservación y manejo sustentable de los recursos naturales.• En la zona existe gran cantidad de plantas medicinales.	<ul style="list-style-type: none">• Contaminación de ríos y esteros debido a descargas de los asentamientos humanos.• Débil valoración de la identidad Afro ecuatoriana• Pérdida de conocimiento de la medicina natural.
Movimientos migratorios		<ul style="list-style-type: none">• Se estima que el cerca del 4 % de la población de Carlos Concha ha migrado a otras



GOBIERNO AUTONOMO DESCENTRALIZADO PARROQUIAL
CORONEL CARLOS CONCHA TORRES



Ciudades



Parroquia Agro productiva Que Promueve La Cultura; Conserva, Preserva Los Ecosistemas Naturales Y Cuencas Hidrográficas En La Región Noroeste De La Provincia De Esmeraldas



**GOBIERNO AUTONOMO DESCENTRALIZADO PARROQUIAL
CORONEL CARLOS CONCHA TORRES**



Parroquia Agro productiva Que Promueve La Cultura; Conserva, Preserva Los Ecosistemas Naturales Y
Cuencas Hidrográficas En La Región Noroeste De La Provincia De Esmeraldas



GOBIERNO AUTONOMO DESCENTRALIZADO PARROQUIAL
CORONEL CARLOS CONCHA TORRES

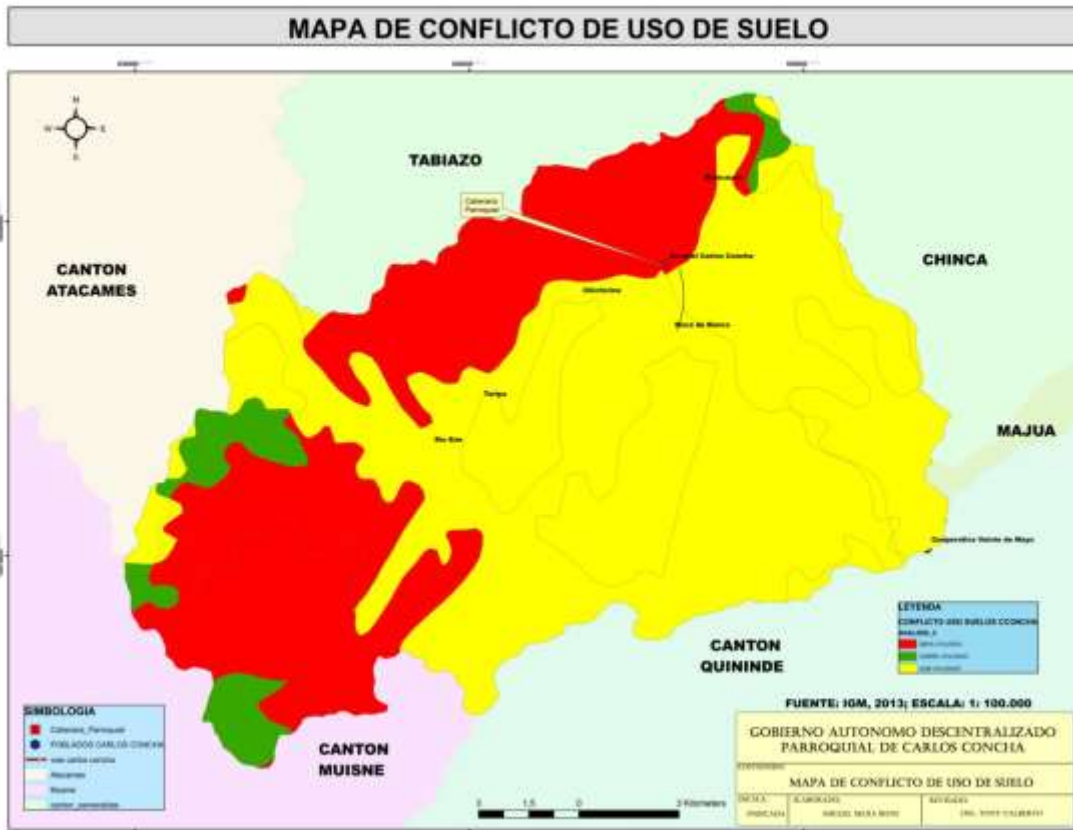

Parroquia Agro productiva Que Promueve La Cultura; Conserva, Preserva Los Ecosistemas Naturales Y Cuencas Hidrográficas En La Región Noroeste De La Provincia De Esmeraldas



**GOBIERNO AUTONOMO DESCENTRALIZADO PARROQUIAL
CORONEL CARLOS CONCHA TORRES**



Parroquia Agro productiva Que Promueve La Cultura; Conserva, Preserva Los Ecosistemas Naturales Y Cuencas Hidrográficas En La Región Noroeste De La Provincia De Esmeraldas



3.- COMPONENTE ECONÓMICO

Siendo el desarrollo de una localidad un proceso integral que determina cambios económicos, así como sociales y ambientales, es necesario hacer un análisis de la dinámica económica, y productiva de la parroquia, para lo cual es necesario conocer la estructura poblacional y económica/productiva en la cual se desenvuelve el territorio, se parte del siguiente análisis.



PROBLEMAS Y POTENCIALIDADES DEL COMPONENTE ECONOMICO

Componente Económico		
Variables	Potencialidades	Problemas
Trabajo y Empleo	<ul style="list-style-type: none"> Existencia de tierra productiva que se encuentran a lo largo del 	<ul style="list-style-type: none"> Población local con mínima capacitación en actividades agropecuarias.

Parroquia Agro productiva Que Promueve La Cultura; Conserva, Preserva Los Ecosistemas Naturales Y Cuencas Hidrográficas En La Región Noroeste De La Provincia De Esmeraldas



**GOBIERNO AUTONOMO DESCENTRALIZADO PARROQUIAL
CORONEL CARLOS CONCHA TORRES**



	<p>río Teaone, Ene y Huele</p> <ul style="list-style-type: none">• Mano de obra joven• Incremento de población estudiantil favorece la formación profesional• La política aplicada desde el Gobierno nacional favorece la erradicación del trabajo infantil.	<ul style="list-style-type: none">• La falta de capacitación y crédito, impide aplicar tecnología en la producción. (turismo, Agricultura)• Ausencia de planes y programas para generar empleo local para los jóvenes de la parroquia.• Dinámica económica se desarrollan en mayor cantidad en la ciudad de Esmeraldas, desequilibrio territorial
Estructura productiva	<ul style="list-style-type: none">• El 99% del territorio destinado a cultivos son fincas de familias campesinas	<ul style="list-style-type: none">• Cultivos producidos para seguridad alimentaria y comercialización (interna y externa) muestran bajo



GOBIERNO AUTONOMO DESCENTRALIZADO PARROQUIAL
CORONEL CARLOS CONCHA TORRES



	<ul style="list-style-type: none">• Suelos con potencial productivo localizados junto a las riberas de los ríos• La biodiversidad es un elemento que oferta oportunidades para la producción de cultivos que son utilizados para seguridad alimentaria y comercialización• Actividad turística potencial para el desarrollo económico de la Parroquia	<p>rendimiento.</p> <ul style="list-style-type: none">• No se cuenta con plan parroquial de turismo para determinar los niveles de rendimiento y productividad, además de promoción turística.• Deficiente asistencia técnica y capacitación reciben los Agricultores
--	---	--



**GOBIERNO AUTONOMO DESCENTRALIZADO PARROQUIAL
CORONEL CARLOS CONCHA TORRES**



Relación entre sectores económicos	<ul style="list-style-type: none">• Población joven que puede ser capacitada para participar de manera directa y más eficiente en el desarrollo de la parroquia	<ul style="list-style-type: none">• No se cuenta con una agenda de desarrollo para fortalecer el sector productivo parroquial.
Principales Productos	<ul style="list-style-type: none">• Población con vocación para actividades agropecuarias• Variedad biótica y paisajística. existentes crean la posibilidad del	<ul style="list-style-type: none">• La falta de capacitación, asistencia técnica y crédito dirigido a los agricultores, impide mejorar sus ingresos económicos.• Población local con



GOBIERNO AUTONOMO DESCENTRALIZADO PARROQUIAL
CORONEL CARLOS CONCHA TORRES



	<p>desarrollo turístico sustentable.</p> <ul style="list-style-type: none">• incrementa las posibilidades de desarrollar el turismo.• Población joven que puede ser capacitada para participar de manera directa y más eficiente en el desarrollo de la parroquia.• Existencia de escenario para la explotación turística	<p>mínima capacitación en actividades productivas</p> <ul style="list-style-type: none">• Inestabilidad en los precios de los productos agrícolas e incremento de los insumos agrícolas desmotivan la actividad.• No se ha definido la zonificación y uso del suelo en el sector rural que garantice las zonas de conservación, productivas y de asentamientos
--	---	---



**GOBIERNO AUTONOMO DESCENTRALIZADO PARROQUIAL
CORONEL CARLOS CONCHA TORRES**



Factores productivos	<ul style="list-style-type: none">• Existencia de entidades financieras públicas y privadas para apoyo a través de créditos a los diferentes sectores de la economía.• Presencia de entidades del estado y ONG para capacitación.• Programa de legalización de tierras MAGAP	<ul style="list-style-type: none">• Uso actual del suelo destinado en mayor cantidad a la chacra tradicional obteniendo baja rentabilidad.• No se realiza análisis de costos de producción y evaluar los resultados de la intervención pública y privada en apoyo a determinado sector.• Productores sin acceso al crédito por no tener legalizada sus tierras



GOBIERNO AUTONOMO DESCENTRALIZADO PARROQUIAL
CORONEL CARLOS CONCHA TORRES



Relaciones de producción	<ul style="list-style-type: none">Programa de legalización de tierras MAGAP	<ul style="list-style-type: none">Los productos agrícolas son comercializados con los intermediarios obteniendo baja ingresos.
Infraestructura de apoyo a la producción	<ul style="list-style-type: none">En construcción e implementación de la Planta de industrialización de cacao y chocolate	<ul style="list-style-type: none">No se cuenta con centros de acopioExisten insuficientes e inadecuados canales de comercialización para la producción agropecuaria, ellos venden sus productos a intermediarios locales
Incidencia Proyectos Estratégicos Nacionales		No existen
Amenazas a la infraestructura		No existe
Formas de organización en los	.	<ul style="list-style-type: none">Debilidad en los procesos



**GOBIERNO AUTONOMO DESCENTRALIZADO PARROQUIAL
CORONEL CARLOS CONCHA TORRES**



modos de producción

- Existe vinculación entre organizaciones/asociaciones de emprendedores con asociaciones productivas agrícolas.
- de asociatividad
- Bajo nivel de organización social y débil gestión comunitaria
- No se cuenta con planes parciales que fortalezcan el desarrollo económico parroquial



4.- COMPONENTE ASENTAMIENTOS HUMANOS

Este subsistema permite conocer como la población se ha distribuido y ocupado el territorio, es decir, cuales son las formas de aglomeración poblacional (areas rurales, ciudades, poblados, etc.). Analiza además cuales son los vínculos que guardan entre si los asentamientos poblados; roles y funciones que desempeñan en el territorio (relaciones de complementariedad e interdependencias). En este subsistema se puede conocer también como está la cobertura, déficit y calidad de servicios.



1.1 PROBLEMAS Y POTENCIALIDADES DEL COMPONENTE ASENTAMIENTOS HUMANOS

Componente Asentamientos humanos		
Variables	Potencialidades	Problemas

Parroquia Agro productiva Que Promueve La Cultura; Conserva, Preserva Los Ecosistemas Naturales Y Cuencas Hidrográficas En La Región Noroeste De La Provincia De Esmeraldas



**GOBIERNO AUTONOMO DESCENTRALIZADO PARROQUIAL
CORONEL CARLOS CONCHA TORRES**



Red nacional de asentamientos humanos	<ul style="list-style-type: none">Actualización de la red de asentamientos humanos	<ul style="list-style-type: none">La municipalidad no tiene una ordenanza para regular los asentamientos humanos
Infraestructura y acceso a servicios básicos	<ul style="list-style-type: none">Existencia de una política nacional	<ul style="list-style-type: none">Los asentamientos urbanos no cuentan con servicios básicos, especialmente alcantarillado
Acceso a servicios de educación y salud	<ul style="list-style-type: none">Existencia de una política nacional	<ul style="list-style-type: none">En los Subcentros de Salud faltan médicos y medicina
Acceso a vivienda	<ul style="list-style-type: none">Existen 16 asentamientos humanos	<ul style="list-style-type: none">No llegan los programas de vivienda del gobierno nacionalDescoordinación con los GAD
Localización de asentamientos humanos	<ul style="list-style-type: none">Ubicación mayoritaria en el eje del río Teañe	<ul style="list-style-type: none">Fragmentación de la tierra productiva



**GOBIERNO AUTONOMO DESCENTRALIZADO PARROQUIAL
CORONEL CARLOS CONCHA TORRES**



Dispersión y concentración poblacional	<ul style="list-style-type: none">• Existencia de una política nacional de desconcentración	
---	---	--



5.- COMPONENTE MOVILIDAD, ENERGIA Y CONECTIVIDAD

Este subsistema se refiere al análisis de redes que permiten articular y estructura a la población con el medio físico y sus actividades. Estas redes, están dadas principalmente por el trazado vial, en sus diferentes niveles y jerarquías, así como por la infraestructura de movilidad complementaria: puertos, aeropuertos. Otro elemento importante la constituyen las redes eléctricas y de telecomunicaciones.



**GOBIERNO AUTONOMO DESCENTRALIZADO PARROQUIAL
CORONEL CARLOS CONCHA TORRES**



Parroquia Agro productiva Que Promueve La Cultura; Conserva, Preserva Los Ecosistemas Naturales Y Cuencas Hidrográficas En La Región Noroeste De La Provincia De Esmeraldas



1.2 PROBLEMAS Y POTENCIALIDADES DEL COMPONENTE MOVILIDAD ENERGIA Y CONECTIVIDAD

Movilidad, energía y conectividad		
Variables	Potencialidades	Problemas

Parroquia Agro productiva Que Promueve La Cultura; Conserva, Preserva Los Ecosistemas Naturales Y Cuencas Hidrográficas En La Región Noroeste De La Provincia De Esmeraldas



GOBIERNO AUTONOMO DESCENTRALIZADO PARROQUIAL
CORONEL CARLOS CONCHA TORRES



Acceso a servicios de telecomunicaciones	<ul style="list-style-type: none">• Política existente por parte del estado	<ul style="list-style-type: none">• La cobertura de telefonía móvil en la parroquia Carlos Concha 0%• No existe servicio de internet a través de CNT• La señal abierta de televisión es nula
Tipo de generación de energía eléctrica	<ul style="list-style-type: none">• La parroquia Carlos Concha se encuentra conectado al sistema nacional	<ul style="list-style-type: none">• Deficiente cobertura de alumbrado público• Deficiente cobertura de energía eléctrica en el sector rural
Redes viales y de transporte	<ul style="list-style-type: none">• Existe la vía principal	<ul style="list-style-type: none">• Deficiente mantenimiento de la vía principal y red vial en el sector Rural.•



6.- COMPONENTE POLÍTICO INSTITUCIONAL Y PARTICIPACION CIUDADANA

INSTRUMENTOS DE PLANIFICACION Y ORDENAMIENTO TERRITORIAL VIGENTES O EXISTENTES EN EL GOBIERNO AUTÓNOMO DESCENTRALIZADO PARROQUIAL, ASI COMO EL MARCO LEGAL VIGENTE

El GAD parroquial cumpliendo con la resolución No. 003-2014 CNP publicada en el Registro oficial N° 261 del 5 de junio de 2014, decide realizar la actualización del PDOT desde su inicio es decir se trata una herramienta de planificación realizada con participación ciudadana y recopilando información de primera mano. El equipo consultor ha acatado las directrices dadas por SENPLADES para realizar todo el proceso de la elaboración del PDOT.

Se cuenta con el Plan de desarrollo y Ordenamiento Territorial del Gobierno Autónomo Descentralizado Cantonal y el PDOT Provincial.

Es deber general del Estado, dirigir, planificar y regular el proceso de desarrollo, conforme lo dispone el numeral 2 del artículo 277 de la Constitución de la República del Ecuador.



**GOBIERNO AUTONOMO DESCENTRALIZADO PARROQUIAL
CORONEL CARLOS CONCHA TORRES**



El segundo inciso del artículo 275 de la Constitución, determina que el Estado planificará el desarrollo del país para garantizar el ejercicio de los derechos, la consecución de los objetivos del régimen de desarrollo y los principios consagrados en la Constitución. La planificación propiciará la equidad social y territorial, promoverá la concertación, y será participativa, descentralizada, desconcentrada y transparente.

Constituye objetivo del régimen de desarrollo, el promover un ordenamiento territorial equilibrado y equitativo que integre y articule las actividades socioculturales, administrativas, económicas y de gestión, y que coadyuve a la unidad del Estado, según lo dispuesto en el numeral 6 del artículo 276 de la Constitución.

El artículo 280 de la Carta Magna determina que el Plan Nacional de Desarrollo es el instrumento al que se sujetarán las políticas, programas y proyectos públicos; la programación y ejecución del presupuesto del Estado; y la inversión y la asignación de los recursos públicos; y coordinar las competencias exclusivas entre el Estado central y los gobiernos autónomos descentralizados.

La Constitución de la República del Ecuador en su artículo 238 inciso primero establece que constituyen gobiernos autónomos descentralizados las juntas parroquiales rurales, los



**GOBIERNO AUTONOMO DESCENTRALIZADO PARROQUIAL
CORONEL CARLOS CONCHA TORRES**



concejos municipales, los concejos metropolitanos, los concejos provinciales y los concejos regionales.

La Carta Magna en el artículo 241 establece que la planificación garantizará el ordenamiento territorial y será obligatoria en todos los gobiernos autónomos descentralizados.

La Constitución precisa en el artículo 260 que el ejercicio de las competencias exclusivas no excluirá el ejercicio concurrente de la gestión en la prestación de servicios públicos y actividades de colaboración y complementariedad entre los distintos niveles de gobierno.

El numeral 1 del artículo 267 de la Constitución de la República, en concordancia con el artículo 65 del Código Orgánico de Organización Territorial, Autonomía y Descentralización señala que los gobiernos parroquiales rurales ejercerán como competencias exclusivas la planificación del desarrollo parroquial y su correspondiente ordenamiento territorial, en coordinación con el gobierno cantonal y provincial.

El artículo 272, numeral 3 de la Constitución de la República, en concordancia con el literal g del artículo 194 del Código Orgánico de Organización Territorial, Autonomía y Descentralización establece como un criterio para la asignación de recursos el



**GOBIERNO AUTONOMO DESCENTRALIZADO PARROQUIAL
CORONEL CARLOS CONCHA TORRES**



cumplimiento de metas del Plan Nacional de Desarrollo y del plan de desarrollo de cada gobierno autónomo descentralizado.

El Código de Planificación y Finanzas Públicas, en su artículo 10 inciso segundo señala la elaboración de una “Estrategia Territorial Nacional” y procedimientos de coordinación y armonización entre el gobierno central y los gobiernos autónomos descentralizados para permitir la articulación de los procesos de planificación territorial en el ámbito de sus competencias.

El Código Orgánico de Planificación y Finanzas Públicas en su artículo 12 establece que: La planificación del desarrollo y el ordenamiento territorial es competencia de los gobiernos autónomos descentralizados en sus territorios. Se ejercerá a través de sus planes propios y demás instrumentos, en articulación y coordinación con los diferentes niveles de gobierno, en el ámbito del Sistema Nacional Descentralizado de Planificación Participativa.

El inciso primero del artículo 15 del Código Orgánico de Planificación y Finanzas Públicas determina que los gobiernos autónomos descentralizados formularán y ejecutarán las políticas locales para la gestión del territorio en el ámbito de sus competencias, las mismas que serán incorporadas en sus planes de desarrollo y de ordenamiento territorial y en los instrumentos normativos que se dicten para el efecto.



**GOBIERNO AUTONOMO DESCENTRALIZADO PARROQUIAL
CORONEL CARLOS CONCHA TORRES**



El Código Orgánico de Planificación y Finanzas Públicas en su artículo 29 define como las funciones de los Consejos de Planificación de los gobiernos autónomos descentralizados:

1. Participar en el proceso de formulación de sus planes y emitir resolución favorable sobre las prioridades estratégicas de desarrollo, como requisito indispensable para su aprobación ante el órgano legislativo correspondiente;
2. Velar por la coherencia del plan de desarrollo y de ordenamiento territorial con los planes de los demás niveles de gobierno y con el Plan Nacional de Desarrollo;
3. Verificar la coherencia de la programación presupuestaria cuatrienal y de los planes de inversión con el respectivo plan de desarrollo y de ordenamiento territorial;
4. Velar por la armonización de la gestión de cooperación internacional no reembolsable con los planes de desarrollo y de ordenamiento territorial respectivos;
5. Conocer los informes de seguimiento y evaluación del plan de desarrollo y de ordenamiento territorial de los respectivos niveles de gobierno; y,
6. Delegar la representación técnica ante la Asamblea territorial.



**GOBIERNO AUTONOMO DESCENTRALIZADO PARROQUIAL
CORONEL CARLOS CONCHA TORRES**



En el artículo 48 del Código Orgánico de Planificación y Finanzas Públicas establece; Vigencia de los planes.- Los planes de desarrollo y de ordenamiento territorial entrarán en vigencia a partir de su expedición mediante el acto normativo correspondiente. Es obligación de cada gobierno autónomo descentralizado publicar y difundir sus respectivos planes de desarrollo y de ordenamiento territorial, así como actualizarlos al inicio de cada gestión.

En el artículo 2 literal h) del Código Orgánico de Organización Territorial, Autonomía y Descentralización se señala como objetivo del código “La definición de mecanismos de articulación, coordinación y corresponsabilidad entre los distintos niveles de gobierno para una adecuada planificación y gestión pública”.

El artículo 3 del Código Orgánico de Organización Territorial, Autonomía y Descentralización en el literal e) determina que los gobiernos autónomos descentralizados tienen la obligación compartida de articular sus planes de desarrollo territorial al Plan Nacional de Desarrollo y gestionar sus competencias de manera complementaria para hacer efectivos los derechos de la ciudadanía y el régimen del buen vivir y contribuir así al mejoramiento de los impactos de las políticas públicas promovidas por el Estado ecuatoriano.



**GOBIERNO AUTONOMO DESCENTRALIZADO PARROQUIAL
CORONEL CARLOS CONCHA TORRES**



La resolución 003-2014-CNP publicada en el Registro Oficial 261 del 5 de junio del 2014, del Consejo Nacional de Planificación en donde se establece los lineamientos y directrices para la actualización y reporte de información de los planes de desarrollo y ordenamiento territorial de los gobiernos autónomos descentralizados periodo 2014 – 2019.

Acuerdo Ministerial No. SNPD-0089-2014 del 01 de agosto del 2014, en donde se establece los lineamientos y directrices para la actualización, formulación, articulación, seguimiento y evaluación de los planes de desarrollo y ordenamiento territorial de los gobiernos autónomos descentralizados.

**1.3 CAPACIDADES DEL GOBIERNO AUTONOMO
DESCENTRALIZADO PARROQUIAL PARA LA GESTION DEL
TERRITORIO.**

Conformación de la asamblea parroquial como un espacio de participación para generar propuestas de desarrollo.

Las autoridades del GAD parroquial realizan una permanente coordinación al interior de la Junta Parroquial y con los otros niveles de Gobierno con la finalidad de contribuir al bienestar de la población.



Establecimiento del comité de presupuesto parroquial para decidir sobre la inversión del GAD parroquial.

PROBLEMAS Y POTENCIALIDADES DEL COMPONENTE POLITICO INSTITUCIONAL

Componente Político institucional y participación ciudadana		
Variables	Potencialidades	Problemas
Instrumentos de planificación y ordenamiento territorial	<ul style="list-style-type: none">• Se dispone de capacidades locales• Plan de desarrollo parroquial	<ul style="list-style-type: none">• Escasa difusión de los planes de Desarrollo y Ordenamiento Territorial de los GAD Provincial, Cantonal y Parroquial.
Mapeo de actores públicos, privados, sociedad civil.	<ul style="list-style-type: none">• El GAD parroquial dispone de información	<ul style="list-style-type: none">• Débil sistema organizativo.



**GOBIERNO AUTONOMO DESCENTRALIZADO PARROQUIAL
CORONEL CARLOS CONCHA TORRES**



Capacidades del GAD para la gestión del territorio	<ul style="list-style-type: none">• Existe coordinación del GAD parroquial con los otros niveles de Gobierno.• Existe Coordinación entre los vocales del GAD• PDOT vigente	<ul style="list-style-type: none">• El GAD no forma parte aun del Sistema Nacional de Información SIN por falta de un servidor local



RESULTADOS DE LOS INSUMOS SUBIDOS AL SISTEMA DE INFORMACION SIGAD POR PARTE DEL EQUIPO CONSULTOR; PREVIO SOCIALIZACIÓN Y APROBACIÓN DEL CONSEJO DE PLANIFICACIÓN PARROQUIAL

Estrategia de articulación

Estrategias	Objetivo Estratégico	Institución	Descripción Institución
Programar y planificación de los procesos de Construcción de equidad e inclusión - Gestionar ante el Consejo de Participación Ciudadana y Control Social capacitación y formación de líderes - Capacitación y formación de líderes y lideresas - Apoyar los procesos de encuentros, difusión y promoción de equidad e inclusión - Facilitar la infraestructura física para desarrollar esos procesos - Dejar establecido un ente que gestione y de seguimiento a los procesos de construcción de equidad e inclusión	Diseñar e impulsar políticas de promoción y construcción de equidad e inclusión en su territorio, en el marco de sus competencias constitucionales y legales;	Nivel provincial	Consejo de la Igualdad



**GOBIERNO AUTONOMO DESCENTRALIZADO PARROQUIAL
CORONEL CARLOS CONCHA TORRES**



Estrategias	Objetivo Estratégico	Institución	Descripción Institución
<ul style="list-style-type: none">- Elaborar el Mapa de Actores claves de la parroquia - Identificar a los líderes y lideresas de la parroquia - Programar y planificar asambleas locales y parroquiales - Socializar y capacitar a los actores y líderes sobre los Sistemas de Participación Ciudadana - Asesorar y apoyar la organización de las comunas, recintos, gremios y clubes de la parroquia	Implementar un sistema de Participación Ciudadana para el ejercicio de los derechos y avanzar en la gestión democrática de la acción parroquial	Nivel provincial	Consejo de Participación Ciudadano y Control Social
<ul style="list-style-type: none">- Identificar a los Productores y gremios de productores locales - Coordinar y planificar los procesos de capacitación - Desarrollar eventos de Capacitación - Seguimiento y evaluación a eventos de capacitación - Edición e impresión de trípticos, folletos, plegables, etc. - Evaluación y sistematizar las experiencias	Fomentar la inversión y el desarrollo económico especialmente de la economía popular y solidaria, en sectores como la agricultura, ganadería, artesanía y turismo, entre otros; en coordinación con los demás gobiernos autónomos descentralizados	Nivel provincial	GADPE, GADMCE, IEPS, MIES, MAGAP, GADPAR
<ul style="list-style-type: none">- Programar y articular con los productores, cultores de las artes;	Promover y patrocinar la cultura, las artes y actividades deportivas	Nivel provincial	Gobierno Autónomo Descentralizado Municipal Cantonal



**GOBIERNO AUTONOMO DESCENTRALIZADO PARROQUIAL
CORONEL CARLOS CONCHA TORRES**



Estrategias	Objetivo Estratégico	Institución	Descripción Institución
entidades deportivas y prestadores de servicios turísticos - Coordinar con las autoridades locales - Realizar el cronograma de Programación de los eventos - Promoción y difusión de los eventos - Arreglo de la Infraestructura, escenarios, calles y regeneración urbana de la parroquia - Cursar Invitaciones - Seguimiento y monitoreo de los procesos del evento - Ejecución de los eventos - Evaluación y Sistematizan de los Eventos	y recreativas en beneficios de la colectividad;		de Esmeraldas GADMCE Gobierno Autónomo Descentralizado Provincial de Esmeraldas GADPE Gobierno Autónomo Descentralizado Parroquial de Carlos Concha
- Planificar y coordinar con las autoridades locales y Líderes comunitarios - Organizar y capacitar a los comuneros, jóvenes y adolescentes - Charlas Técnicas - Organizar y programar mingas, cruzadas, caminatas, etc.	Promover y coordinar la colaboración de los moradores de su suscripción territorial en mingas o cualquier forma de participación social, para la realización de obras de interés comunitario	Nivel parroquial	Gobierno Autónomo Descentralizado Parroquial de Carlos Concha
- Mantener reuniones de coordinación y Planificación mensual - Emitir Resoluciones	Coordinar con la Policía Nacional, la sociedad y otros organismos lo	Nivel provincial	Policía Nacional del Ecuador; UPC asentado en la Cabecera Parroquial

Parroquia Agro productiva Que Promueve La Cultura; Conserva, Preserva Los Ecosistemas Naturales Y Cuencas Hidrográficas En La Región Noroeste De La Provincia De Esmeraldas



**GOBIERNO AUTONOMO DESCENTRALIZADO PARROQUIAL
CORONEL CARLOS CONCHA TORRES**



Estrategias	Objetivo Estratégico	Institución	Descripción Institución
para en forma conjunta con la Policía Nacional, La sociedad civil y moradores permitan la Paz y Seguridad Ciudadana - Apoyar con logística y combustible si el caso lo amerita a la Policía Nacional	relacionado con la seguridad ciudadana en el ámbito de sus competencias		de Carlos Concha
- Gestionar la capacitación y Asistencia Técnica en las temáticas Agropecuarias, artesanales, prestación de servicios - Gestionar ante el GADMCE, GADPE, Ministerio de Turismo, Cámara de Turismo el apoyo para el fomento productivo de la parroquia - Promoción y difusión de los atractivos turísticos de la parroquia - Fomentar buenas prácticas productivas, de marketing, comercialización y ahorro. - Apoyar en la participación y realización de Ferias agropecuarias, productivas, artesanales, turísticas	Planificar con otras instituciones del sector Público y actores de la sociedad, el desarrollo parroquial; y su correspondiente ordenamiento territorial, en coordinación con el GAD cantonal y Provincial en el marco de la interculturalidad y plurinacionalidad y el respeto a la diversidad;	Nivel provincial	Gobierno Autónomo Descentralizado Municipal Cantonal de Esmeraldas GADMCE Gobierno Autónomo Descentralizado Provincial de Esmeraldas GADPE Gobierno Autónomo Descentralizado Parroquial de Carlos Concha
Priorizar con las	Planificar y mantener,	Nivel	Gobierno Autónomo

Parroquia Agro productiva Que Promueve La Cultura; Conserva, Preserva Los Ecosistemas Naturales Y Cuencas Hidrográficas En La Región Noroeste De La Provincia De Esmeraldas



**GOBIERNO AUTONOMO DESCENTRALIZADO PARROQUIAL
CORONEL CARLOS CONCHA TORRES**



Estrategias	Objetivo Estratégico	Institución	Descripción Institución
comunidades la vialidad urbana; presentar al GADMCE la necesidades de vialidad urbana- rural de la parroquia; coordinar y planificar con el GADMCE la intervención en la vialidad; coordinar y planificar con la comunidad; apoyar en los procesos de ejecución de las obras	en coordinación con los GAD Cantonales la vialidad parroquial urbana - rural; tanto en la cabecera parroquial y principales Asentamientos Humanos	municipal	Descentralizado Municipal Cantonal de Esmeraldas GADMCE
- Priorizar las principales actividades productivas de la parroquia - Identificar a los productores individuales y comunitarios de la parroquia - Asesorar, organizar y capacitar a los productores, gremios comunitarios - Gestionar ante el GADPE, GADMCE y ONGs el fomento de las actividades productivas - Apoyar la conformación y legalización de las organizaciones productivas - Fomentar las actividades productivas - Apoyar la realización de ferias y exposición de la	Incentivar el desarrollo de actividades productivas comunitarias, la preservación de la biodiversidad y la protección del ambiente	Nivel provincial	Gobierno Autónomo Descentralizado Provincial de Esmeraldas GADPE Gobierno Autónomo Descentralizado Parroquial de Carlos Concha

Parroquia Agro productiva Que Promueve La Cultura; Conserva, Preserva Los Ecosistemas Naturales Y Cuencas Hidrográficas En La Región Noroeste De La Provincia De Esmeraldas



**GOBIERNO AUTONOMO DESCENTRALIZADO PARROQUIAL
CORONEL CARLOS CONCHA TORRES**



Estrategias	Objetivo Estratégico	Institución	Descripción Institución
producción de la parroquia			
- Realizar un listado de los servicios públicos que pueden ser coordinados y administrados por el GAD Parroquial - Gestionar la intervención integral de los servicios públicos - Evaluar y determinar que servicio público puede ser administrado por el GADPAR - Priorizar y realizar las gestiones ante el GADMCE para intervenir y administrar servicios públicos -	Gestionar, coordinar y administrar los servicios públicos que le sean delegados o descentralizados por otros niveles de gobierno	Nivel municipal	Gobierno Autónomo Descentralizado Municipal Cantonal de Esmeraldas GADMCE

Estrategia de articulación

Estrategias	Objetivo Estratégico	Institución	Descripción Institución
- Elaborar el Mapa de Actores claves de la parroquia - Identificar a los líderes y lideresas de la parroquia - Programar y planificar asambleas locales y parroquiales - Socializar y capacitar a los actores y líderes sobre los	Promover la organización de los ciudadanos de las comunas, recintos y demás asentamientos rurales, con el carácter de organizaciones	Nivel provincial	Consejo de participación Ciudadano y Control Social y GADPARR

Parroquia Agro productiva Que Promueve La Cultura; Conserva, Preserva Los Ecosistemas Naturales Y Cuencas Hidrográficas En La Región Noroeste De La Provincia De Esmeraldas



**GOBIERNO AUTONOMO DESCENTRALIZADO PARROQUIAL
CORONEL CARLOS CONCHA TORRES**



Estrategias	Objetivo Estratégico	Institución	Descripción Institución
Sistemas de Participación Ciudadana - Asesorar y apoyar la organización de las comunas, recintos, gremios y clubes de la parroquia	territoriales de base;		
- Propiciar la conformación de la Mancomunidad Parroquial de la Cuenca del Río Teaone - Propiciar y apoyar la creación de la Unidad de Cooperación Internacional de la Asociación de GADs parroquiales, del cantón y/ o provincial - Gestionar ante la Cooperación Internacional; programas, planes y proyectos Integrales - Dar seguimiento y Monitoreo a las actividades que realizan las ONGs en la parroquia.	Gestionar la Cooperación Internacional para el cumplimiento de sus competencias	Otra Relación Interinstitucional	SETECI, CONAGUPARE, GADMCE, GADPE
- Apoyar en la organización a los actores de la economía Popular y solidaria de la parroquia - Apoyar en la consecución de la Legalización Jurídica de los gremios o actores de la economía popular y Solidaria - Acompañamiento en los procesos a los actores - Gestionar capacitación y	Articular a los actores de la economía popular y solidaria; a la provisión de bienes y servicios públicos	Nivel provincial	Gobierno Autónomo Descentralizado Provincial de Esmeraldas GADPE Gobierno Autónomo Descentralizado Parroquial de Carlos Concha IEPS, MIES, etc



**GOBIERNO AUTONOMO DESCENTRALIZADO PARROQUIAL
CORONEL CARLOS CONCHA TORRES**



Estrategias	Objetivo Estratégico	Institución	Descripción Institución
rondas de negocios con las entidades públicas y privadas - Impulsar la creación de la Marca Productiva Parroquial			
- Elaborar el Mapa de Actores claves de la parroquia - Identificar a los líderes y lideresas de la parroquia - Programar y planificar asambleas locales y parroquiales - Socializar y capacitar a los actores y líderes sobre los Sistemas de Participación Ciudadana - Asesorar y apoyar la organización de las comunas, recintos, gremios y clubes de la parroquia	Promover los sistemas de protección integral a los grupos de atención prioritaria para garantizar los derechos consagrados en la constitución, en el marco de sus competencias.	Nivel provincial	Consejo de la Igualdad
Coordinar y Planificar con el GAD Municipal, GAD Provincial, ministerios y ONGs; la construcción de la infraestructura física, los equipamientos y los espacios públicos de la parroquia	Planificar, construir y mantener la infraestructura física, los equipamientos y los espacios públicos de la parroquia, contenidos en los Planes de desarrollo e incluidos en los presupuestos participativos anuales	Nivel municipal	Gobierno Autónomo Descentralizado Municipal Cantonal de Esmeraldas GADMCE
Priorizar con las comunidades la vialidad	Planificar y mantener, en	Nivel provincial	Gobierno Autónomo Descentralizado

Parroquia Agro productiva Que Promueve La Cultura; Conserva, Preserva Los Ecosistemas Naturales Y Cuencas Hidrográficas En La Región Noroeste De La Provincia De Esmeraldas



**GOBIERNO AUTONOMO DESCENTRALIZADO PARROQUIAL
CORONEL CARLOS CONCHA TORRES**



Estrategias	Objetivo Estratégico	Institución	Descripción Institución
rural; presentar al GADPE la necesidades de vialidad rural de la parroquia; coordinar y planificar con el GADPE la intervención en la vialidad; coordinar y planificar con la comunidad y finqueros; apoyar en los procesos de ejecución de las obras	coordinación con los GAD Provinciales la vialidad parroquial rural		Provincial de Esmeraldas GADPE

Propuesta de programas o proyectos

Nombre proyecto	Objetivo Estratégico	Meta del objetivo estratégico	Monto referencial	Estrategias seleccionadas	Políticas Públicas por categoría COT seleccionadas
Rehabilitación de los sistemas de agua potables construidos por las comunidades y aporte del GAD Parroquial de:	Planificar, construir y mantener la infraestructura física, los equipamientos y los espacios públicos de la parroquia,	24 Espacios públicos, infraestructura física y los equipamientos comunitarios; construidos y mantenidos adecuadamente.	60.000	1	5

Parroquia Agro productiva Que Promueve La Cultura; Conserva, Preserva Los Ecosistemas Naturales Y Cuencas Hidrográficas En La Región Noroeste De La Provincia De Esmeraldas



**GOBIERNO AUTONOMO DESCENTRALIZADO PARROQUIAL
CORONEL CARLOS CONCHA TORRES**



Nombre proyecto	Objetivo Estratégico	Meta del objetivo estratégico	Monto referencial	Estrategias seleccionadas	Políticas Públicas por categoría COT seleccionadas
Bunca y San Antonio	contenidos en los Planes de desarrollo e incluidos en los presupuestos participativos anuales				
Delimitación urbana y catastral de la cabecera parroquial y principales centros poblados, de la jurisdicción parroquial	Planificar con otras instituciones del sector Público y actores de la sociedad, el desarrollo parroquial; y su correspondiente ordenamiento territorial, en coordinación con el GAD cantonal y Provincial en el marco de la	Comunidades planifican el desarrollo y Ordenamiento Territorial parroquial; en coordinación con otros niveles de GADs; en el marco de la Plurinacionalidad e interculturalidad	60.000	0	4

Parroquia Agro productiva Que Promueve La Cultura; Conserva, Preserva Los Ecosistemas Naturales Y Cuencas Hidrográficas En La Región Noroeste De La Provincia De Esmeraldas



**GOBIERNO AUTONOMO DESCENTRALIZADO PARROQUIAL
CORONEL CARLOS CONCHA TORRES**



Nombre proyecto	Objetivo Estratégico	Meta del objetivo estratégico	Monto referencial	Estrategias seleccionadas	Políticas Públicas por categoría COT seleccionadas
	interculturalidad y plurinacionalidad y el respeto a la diversidad;				
Reubicación de la comunidad de Chichivine; Morachigue	Planificar con otras instituciones del sector Público y actores de la sociedad, el desarrollo parroquial; y su correspondiente ordenamiento territorial, en coordinación con el GAD cantonal y Provincial en el marco de la interculturali	Comunidades planifican el desarrollo y Ordenamiento Territorial parroquial; en coordinación con otros niveles de GADs; en el marco de la Plurinacionalidad e interculturalidad	70.000	1	3

Parroquia Agro productiva Que Promueve La Cultura; Conserva, Preserva Los Ecosistemas Naturales Y Cuencas Hidrográficas En La Región Noroeste De La Provincia De Esmeraldas



**GOBIERNO AUTONOMO DESCENTRALIZADO PARROQUIAL
CORONEL CARLOS CONCHA TORRES**



Nombre proyecto	Objetivo Estratégico	Meta del objetivo estratégico	Monto referencial	Estrategias seleccionadas	Políticas Públicas por categoría COT seleccionadas
	dad y plurinacionalidad y el respeto a la diversidad;				
Determinación en coordinación con el Gobierno Autónomo Descentralizado Cantonal de Esmeraldas GADMCE la demarcación del área de expansión urbana	Planificar con otras instituciones del sector Público y actores de la sociedad, el desarrollo parroquial; y su correspondiente ordenamiento territorial, en coordinación con el GAD cantonal y Provincial en el marco de la interculturalidad y plurinacionalidad y el respeto a la	Comunidades planifican el desarrollo y Ordenamiento Territorial parroquial; en coordinación con otros niveles de GADs; en el marco de la Plurinacionalidad e interculturalidad	5.000	1	1

Parroquia Agro productiva Que Promueve La Cultura; Conserva, Preserva Los Ecosistemas Naturales Y Cuencas Hidrográficas En La Región Noroeste De La Provincia De Esmeraldas



**GOBIERNO AUTONOMO DESCENTRALIZADO PARROQUIAL
CORONEL CARLOS CONCHA TORRES**



Nombre proyecto	Objetivo Estratégico	Meta del objetivo estratégico	Monto referencial	Estrategias seleccionadas	Políticas Públicas por categoría COT seleccionadas
	diversidad;				
Construcción de Lavandería Comunitaria; en las comunidades rurales de: Bocana de Ene, Carlos Concha, camarones y Morachigue	Planificar, construir y mantener la infraestructura física, los equipamientos y los espacios públicos de la parroquia, contenidos en los Planes de desarrollo e incluidos en los presupuestos participativos anuales	24 Espacios públicos, infraestructura física y los equipamientos comunitarios; construidos y mantenidos adecuadamente.	40.000	1	3
Planificar y mantener, en coordinación con el GAD Provincial de Esmeraldas; de los caminos vecinales: - Carlos Concha	Planificar y mantener, en coordinación con los GAD Provinciales la vialidad parroquial	9 Caminos vecinales planificados y mantenidos en forma eficiente, en coordinación con el GAD Provincial de	80.000	1	5

Parroquia Agro productiva Que Promueve La Cultura; Conserva, Preserva Los Ecosistemas Naturales Y Cuencas Hidrográficas En La Región Noroeste De La Provincia De Esmeraldas



GOBIERNO AUTONOMO DESCENTRALIZADO PARROQUIAL
CORONEL CARLOS CONCHA TORRES



Nombre proyecto	Objetivo Estratégico	Meta del objetivo estratégico	Monto referencial	Estrategias seleccionadas	Políticas Públicas por categoría COT seleccionadas
– Chichivine-Morachigue – Taripa = 9,2Km - CCC – Cóndor (12Km) - Cóndor – Bocana Ene (3 Km) - Cóndor - Bunca= 8 Km - Cóndor - Valle de Ene = 5 Km - CCC – Selva Alegre = 7,5 Km - CCC- Paraíso- Y de San Antonio = 12 Km. - CCC – Unión Manabita – Poza de Chile – Bocana de Chile= 19 Km	rural	Esmeraldas GADPE			
Adquisición de equipo caminero (Cordinar con el GADPE-	Mejoramiento de las vías de la parroquia	240000		

Parroquia Agro productiva Que Promueve La Cultura; Conserva, Preserva Los Ecosistemas Naturales Y Cuencas Hidrográficas En La Región Noroeste De La Provincia De Esmeraldas



GOBIERNO AUTONOMO DESCENTRALIZADO PARROQUIAL
CORONEL CARLOS CONCHA TORRES



Nombre proyecto	Objetivo Estratégico	Meta del objetivo estratégico	Monto referencial	Estrategias seleccionadas	Políticas Públicas por categoría COT seleccionadas
excavadora y volqueta)	ministerio del transporte				
Construcción de los sistemas de agua potables de las comunidades: ¿ Chichivine ¿ ¿ Poza de Chile ¿ ¿ Unión Manabita ¿ ¿ Bocana de Ene ¿ ¿ Cóndor Mirador Selva alegre	Planificar, construir y mantener la infraestructura física, los equipamientos y los espacios públicos de la parroquia, contenidos en los Planes de desarrollo e incluidos en los presupuestos participativos anuales	24 Espacios públicos, infraestructura física y los equipamientos comunitarios; construidos y mantenidos adecuadamente.	120.000	0	4
Gestionar Programa de ordenamiento Territorial y actualización del Catastro Urbano y Rural de la Jurisdicción	Planificar con otras instituciones del sector Público y actores de la sociedad, el desarrollo parroquial; y	Comunidades planifican el desarrollo y Ordenamiento Territorial parroquial; en coordinación con otros niveles de	200.000	1	5

Parroquia Agro productiva Que Promueve La Cultura; Conserva, Preserva Los Ecosistemas Naturales Y Cuencas Hidrográficas En La Región Noroeste De La Provincia De Esmeraldas



GOBIERNO AUTONOMO DESCENTRALIZADO PARROQUIAL
CORONEL CARLOS CONCHA TORRES



Nombre proyecto	Objetivo Estratégico	Meta del objetivo estratégico	Monto referencial	Estrategias seleccionadas	Políticas Públicas por categoría COT seleccionadas
Parroquial	su correspondiente ordenamiento territorial, en coordinación con el GAD cantonal y Provincial en el marco de la interculturalidad y plurinacionalidad y el respeto a la diversidad;	GADs; en el marco de la Plurinacionalidad e interculturalidad			
Construcción de Parques Central en la cabecera parroquial de Carlos Concha	Planificar, construir y mantener la infraestructura física, los equipamientos y los espacios públicos de la parroquia, contenidos en los Planes de	24 Espacios públicos, infraestructura física y los equipamientos comunitarios; construidos y mantenidos adecuadamente.	170.000	0	1

Parroquia Agro productiva Que Promueve La Cultura; Conserva, Preserva Los Ecosistemas Naturales Y Cuencas Hidrográficas En La Región Noroeste De La Provincia De Esmeraldas



**GOBIERNO AUTONOMO DESCENTRALIZADO PARROQUIAL
CORONEL CARLOS CONCHA TORRES**



Nombre proyecto	Objetivo Estratégico	Meta del objetivo estratégico	Monto referencial	Estrategias seleccionadas	Políticas Públicas por categoría COT seleccionadas
	desarrollo e incluidos en los presupuestos participativos anuales				

Propuesta de programas o proyectos

Nombre proyecto	Objetivo Estratégico	Meta del objetivo estratégico	Monto referencial	Estrategias seleccionadas	Políticas Públicas por categoría COT seleccionadas
Rehabilitar Cancha de Fútbol de cabecera Parroquial de Carlos	Planificar, construir y mantener la infraestructura física, los equipamientos	24 Espacios públicos, infraestructura física y los equipamientos comunitarios;	100.000	1	1

Parroquia Agro productiva Que Promueve La Cultura; Conserva, Preserva Los Ecosistemas Naturales Y Cuencas Hidrográficas En La Región Noroeste De La Provincia De Esmeraldas



**GOBIERNO AUTONOMO DESCENTRALIZADO PARROQUIAL
CORONEL CARLOS CONCHA TORRES**



Nombre proyecto	Objetivo Estratégico	Meta del objetivo estratégico	Monto referencial	Estrategias seleccionadas	Políticas Públicas por categoría COT seleccionadas
Concha	y los espacios públicos de la parroquia, contenidos en los Planes de desarrollo e incluidos en los presupuestos participativos anuales	construidos y mantenidos adecuadamente.			
Construcción de Cancha Uso Múltiple en la comunidad Bocana de Tapule y Ene	Planificar, construir y mantener la infraestructura física, los equipamientos y los espacios públicos de la parroquia, contenidos en los Planes de desarrollo e incluidos en los presupuestos participativos anuales	24 Espacios públicos, infraestructura física y los equipamientos comunitarios; construidos y mantenidos adecuadamente.	30.000	1	3
Construcción de Batería Sanitaria para las comunidades	Planificar, construir y mantener la infraestructura física, los	24 Espacios públicos, infraestructura física y los equipamientos	90.000	0	5



**GOBIERNO AUTONOMO DESCENTRALIZADO PARROQUIAL
CORONEL CARLOS CONCHA TORRES**



Nombre proyecto	Objetivo Estratégico	Meta del objetivo estratégico	Monto referencial	Estrategias seleccionadas	Políticas Públicas por categoría COT seleccionadas
s Poza de Chile, Selva Alegre, Paraíso, Mouncaune y 2 en la cabecera parroquial de Carlos Concha	equipamientos y los espacios públicos de la parroquia, contenidos en los Planes de desarrollo e incluidos en los presupuestos participativos anuales	comunitarios; construidos y mantenidos adecuadamente.			
Construcción de Aceras y bordillos en la Cabecera parroquial de Carlos Concha	Planificar, construir y mantener la infraestructura física, los equipamientos y los espacios públicos de la parroquia, contenidos en los Planes de desarrollo e incluidos en los presupuestos participativos anuales	24 Espacios públicos, infraestructura física y los equipamientos comunitarios; construidos y mantenidos adecuadamente.	100.000	1	1
Construcción de Escalinata – Mirador	Planificar, construir y mantener la infraestructura	24 Espacios públicos, infraestructura física y los	30.000	1	2

Parroquia Agro productiva Que Promueve La Cultura; Conserva, Preserva Los Ecosistemas Naturales Y Cuencas Hidrográficas En La Región Noroeste De La Provincia De Esmeraldas



**GOBIERNO AUTONOMO DESCENTRALIZADO PARROQUIAL
CORONEL CARLOS CONCHA TORRES**



Nombre proyecto	Objetivo Estratégico	Meta del objetivo estratégico	Monto referencial	Estrategias seleccionadas	Políticas Públicas por categoría COT seleccionadas
escénico; en La Toma de Agua; de la cabecera parroquial de Carlos Concha	física, los equipamientos y los espacios públicos de la parroquia, contenidos en los Planes de desarrollo e incluidos en los presupuestos participativos anuales	equipamientos comunitarios; construidos y mantenidos adecuadamente.			
Construcción de un Albergue para los casos de emergencia, Adultos Mayores y Guías Católicos de las comunidades y comuneros	Planificar, construir y mantener la infraestructura física, los equipamientos y los espacios públicos de la parroquia, contenidos en los Planes de desarrollo e incluidos en los presupuestos participativos anuales	24 Espacios públicos, infraestructura física y los equipamientos comunitarios; construidos y mantenidos adecuadamente.	45.000	1	1
Construcción de Paraderos	Planificar, construir y mantener la	24 Espacios públicos, infraestructura	15.000	1	3

Parroquia Agro productiva Que Promueve La Cultura; Conserva, Preserva Los Ecosistemas Naturales Y Cuencas Hidrográficas En La Región Noroeste De La Provincia De Esmeraldas



**GOBIERNO AUTONOMO DESCENTRALIZADO PARROQUIAL
CORONEL CARLOS CONCHA TORRES**



Nombre proyecto	Objetivo Estratégico	Meta del objetivo estratégico	Monto referencial	Estrategias seleccionadas	Políticas Públicas por categoría COT seleccionadas
para buses en las comunidad Mouncaune, Chivine, Morachigue y Cabecera parroquial	infraestructura física, los equipamientos y los espacios públicos de la parroquia, contenidos en los Planes de desarrollo e incluidos en los presupuestos participativos anuales	física y los equipamientos comunitarios; construidos y mantenidos adecuadamente.			
Construcción de Parquederos público en la Cabecera parroquial de Carlos Concha	Planificar, construir y mantener la infraestructura física, los equipamientos y los espacios públicos de la parroquia, contenidos en los Planes de desarrollo e incluidos en los presupuestos participativos anuales	24 Espacios públicos, infraestructura física y los equipamientos comunitarios; construidos y mantenidos adecuadamente.	10.000	1	1
Fomentar el Desarrollo	Incentivar el desarrollo de	4 emprendimien	60.000	1	5

Parroquia Agro productiva Que Promueve La Cultura; Conserva, Preserva Los Ecosistemas Naturales Y Cuencas Hidrográficas En La Región Noroeste De La Provincia De Esmeraldas



**GOBIERNO AUTONOMO DESCENTRALIZADO PARROQUIAL
CORONEL CARLOS CONCHA TORRES**



Nombre proyecto	Objetivo Estratégico	Meta del objetivo estratégico	Monto referencial	Estrategias seleccionadas	Políticas Públicas por categoría COT seleccionadas
de actividades productivas comunitarias, la preservación de la biodiversidad y la protección del ambiente	actividades productivas comunitarias, la preservación de la biodiversidad y la protección del ambiente	tos comunitarios implementados, fomentan el desarrollo de actividades productivas, de preservación y protección ambiental			
Programa de Protección, reforestación y conservación ambiental	Incentivar el desarrollo de actividades productivas comunitarias, la preservación de la biodiversidad y la protección del ambiente	4 emprendimientos comunitarios implementados, fomentan el desarrollo de actividades productivas, de preservación y protección ambiental	240.000	1	3

Propuesta de programas o proyectos

Parroquia Agro productiva Que Promueve La Cultura; Conserva, Preserva Los Ecosistemas Naturales Y Cuencas Hidrográficas En La Región Noroeste De La Provincia De Esmeraldas



**GOBIERNO AUTONOMO DESCENTRALIZADO PARROQUIAL
CORONEL CARLOS CONCHA TORRES**



Nombre proyecto	Objetivo Estratégico	Meta del objetivo estratégico	Monto referencial	Estrategias seleccionadas	Políticas Públicas por categoría COT seleccionadas
Gestionar la Administración del Sistema de agua potable; de la cabecera parroquial de Carlos Concha	Gestionar, coordinar y administrar los servicios públicos que le sean delegados o descentralizados por otros niveles de gobierno	1 SERVICIO PUBLICO DELEGADO POR LAS ENTIDADES COMPETENTES AL GAD PARROQUIAL SON ADMINISTRADO CORRECTAMENTE	7.500	0	2
Programa de apoyo a la constitución y legalización de organizaciones: juveniles, Productores Agropecuarios : Ganaderos, agricultores, agrícolas y/o madereros, Prestadores de servicios turísticos, Mujeres, Grupos Vulnerables, Clubes deportivos,	Articular a los actores de la economía popular y solidaria; a la provisión de bienes y servicios públicos	2 Organizaciones comunitarias articulan a los actores de la Economía Popular y Solidaria; en la provisión de bienes y servicios	7.500	1	3

Parroquia Agro productiva Que Promueve La Cultura; Conserva, Preserva Los Ecosistemas Naturales Y Cuencas Hidrográficas En La Región Noroeste De La Provincia De Esmeraldas



**GOBIERNO AUTONOMO DESCENTRALIZADO PARROQUIAL
CORONEL CARLOS CONCHA TORRES**



Nombre proyecto	Objetivo Estratégico	Meta del objetivo estratégico	Monto referencial	Estrategias seleccionadas	Políticas Públicas por categoría COT seleccionadas
Liga Deportiva Parroquial					
Constituir mancomunidades con los GAD Parroquiales del cantón para gestionar y ejecutar proyectos productivos, sociales y medio ambientales; con apoyo de la Cooperación Internacional	Gestionar la Cooperación Internacional para el cumplimiento de sus competencias	1 Programas o Proyectos No reembolsable Canalizados con recursos de la Cooperación Internacional	10.000	0	5
Conformar e implementación del Sistema de Participación Ciudadana Parroquial	Implementar un sistema de Participación Ciudadana para el ejercicio de los derechos y avanzar en la gestión democrática de la acción parroquial	1 Consejo del Sistema de Participación conformado y establecido en la jurisdicción Parroquial	5.000	1	4
Programa de	Fomentar la	120 de	150.000	0	5

Parroquia Agro productiva Que Promueve La Cultura; Conserva, Preserva Los Ecosistemas Naturales Y Cuencas Hidrográficas En La Región Noroeste De La Provincia De Esmeraldas



**GOBIERNO AUTONOMO DESCENTRALIZADO PARROQUIAL
CORONEL CARLOS CONCHA TORRES**



Nombre proyecto	Objetivo Estratégico	Meta del objetivo estratégico	Monto referencial	Estrategias seleccionadas	Políticas Públicas por categoría COT seleccionadas
Fomento a los actores de la economía popular y solidaria; desarrollo económico a los sectores agropecuarios, artesanales y turístico de la parroquia; con ¿ Zoocriaderos: Guanta, Guatuso, Tatabra, Guachicambo, Piscícolas: camarón de agua dulce, Chame, Zabaleta, cachama; viejita; Patios de comidas, Horticultura y Canasta Básica	inversión y el desarrollo económico especialmente de la economía popular y solidaria, en sectores como la agricultura, ganadería, artesanía y turismo, entre otros; en coordinación con los demás gobiernos autónomos descentralizados	emprendedores capacitados en actividades productivas de agricultura, ganadería, artesanías y turismo			
Proyecto para articular, asesorar y	Articular a los actores de la economía	2 Organizaciones comunitarias	3.000	1	3

Parroquia Agro productiva Que Promueve La Cultura; Conserva, Preserva Los Ecosistemas Naturales Y Cuencas Hidrográficas En La Región Noroeste De La Provincia De Esmeraldas



**GOBIERNO AUTONOMO DESCENTRALIZADO PARROQUIAL
CORONEL CARLOS CONCHA TORRES**



Nombre proyecto	Objetivo Estratégico	Meta del objetivo estratégico	Monto referencial	Estrategias seleccionadas	Políticas Públicas por categoría COT seleccionadas
apoyar a los actores de la economía popular y solidaria; para que se conviertan en proveedores de Bienes y servicios públicos	popular y solidaria; a la provisión de bienes y servicios públicos	articulan a los actores de la Economía Popular y Solidaria; en la provisión de bienes y servicios			
Programa para promocionar y patrocinar eventos artísticos y culturales	Promover y patrocinar la cultura, las artes y actividades deportivas y recreativas en beneficios de la colectividad;	4 Eventos para promover y patrocinar la cultura, las artes y actividades Deportivas y recreativas en la Jurisdicción parroquial	40.000	1	4
Programa para Promover y patrocinar eventos y actividades deportivas	Promover y patrocinar la cultura, las artes y actividades deportivas y recreativas en beneficios de la colectividad;	4 Eventos para promover y patrocinar la cultura, las artes y actividades Deportivas y recreativas en la Jurisdicción parroquial	20.000	1	3

Parroquia Agro productiva Que Promueve La Cultura; Conserva, Preserva Los Ecosistemas Naturales Y Cuencas Hidrográficas En La Región Noroeste De La Provincia De Esmeraldas



**GOBIERNO AUTONOMO DESCENTRALIZADO PARROQUIAL
CORONEL CARLOS CONCHA TORRES**



Nombre proyecto	Objetivo Estratégico	Meta del objetivo estratégico	Monto referencial	Estrategias seleccionadas	Políticas Públicas por categoría COT seleccionadas
Conformación de los Sistemas de protección integral a los grupos de atención prioritaria	Promover los sistemas de protección integral a los grupos de atención prioritaria para garantizar los derechos consagrados en la constitución, en el marco de sus competencias	1 Sistema de Protección a los grupos vulnerables; implementado para garantizar la aplicación de las Políticas Públicas y sus derechos	4.000	0	0
Propiciar la Participación Social, mediante la ejecución de mingas para la ejecución de obras y actividades de prevención, control y limpiezas de cuencas hidrográficas,	Implementar un sistema de Participación Ciudadana para el ejercicio de los derechos y avanzar en la gestión democrática de la acción parroquial	1 Consejo del Sistema de Participación conformado y establecido en la jurisdicción Parroquial	6.000	1	3

Parroquia Agro productiva Que Promueve La Cultura; Conserva, Preserva Los Ecosistemas Naturales Y Cuencas Hidrográficas En La Región Noroeste De La Provincia De Esmeraldas



**GOBIERNO AUTONOMO DESCENTRALIZADO PARROQUIAL
CORONEL CARLOS CONCHA TORRES**



Nombre proyecto	Objetivo Estratégico	Meta del objetivo estratégico	Monto referencial	Estrategias seleccionadas	Políticas Públicas por categoría COT seleccionadas
etc.					

Propuesta de programas o proyectos

Nombre proyecto	Objetivo Estratégico	Meta del objetivo estratégico	Monto referencial	Estrategias seleccionadas	Políticas Públicas por categoría COT seleccionadas
Coordinar con la Policía Nacional y Tenencia Políticas la conformación de las Brigadas de Seguridad Ciudadana	Coordinar con la Policía Nacional, la sociedad y otros organismos lo relacionado con la seguridad ciudadana en el ámbito de sus competencia	1 Consejo de Seguridad Ciudadana formado; en coordinación con La Policía Nacional y la Tenencia Política	7.500	0	5

Parroquia Agro productiva Que Promueve La Cultura; Conserva, Preserva Los Ecosistemas Naturales Y Cuencas Hidrográficas En La Región Noroeste De La Provincia De Esmeraldas



**GOBIERNO AUTONOMO DESCENTRALIZADO PARROQUIAL
CORONEL CARLOS CONCHA TORRES**



Nombre proyecto	Objetivo Estratégico	Meta del objetivo estratégico	Monto referencial	Estrategias seleccionadas	Políticas Públicas por categoría COT seleccionadas
	S				

Propuesta de agenda regulatoria

Temática a regular	Mecanismo de regulación
Uso del Espacio Publico	Resoluciones; para el uso adecuado del Espacio Público en la Jurisdicción de la Parroquia
Circulación, mantenimiento y faenamiento de animales domésticos; en la jurisdicción Parroquial	Resolución; que norma la circulación; construcción, mantenimiento y limpiezas de la infraestructura Pecuaria; y, mecanismos de faenamiento y disposición final de los residuos productos de la matanza de animales domésticos. Así como también imponer multas y sanciones a quienes infrinjan estas resoluciones
Uso y aprovechamiento de	Resoluciones para "Controlar la explotación,



Temática a regular	Mecanismo de regulación
material Pétreo y áridos en la Jurisdicción Parroquial	circulación, transportación y acopio de los materiales pétreos y áridos en la Jurisdicción Parroquial"
Tala y aprovechamiento de los recursos forestales; en la Jurisdicción Parroquial	Resoluciones; que nos permitan regular, controlar y supervisar los procesos de aprovechamiento forestal.
Uso y utilización de Sustancias Químicas en la captura de peces y animales silvestres	Resoluciones; para controlar, sancionar e enjuiciar a personas que contaminen y atenten contra la Fauna y Flora silvestre; y recursos Hídricos
Controlar a los artesanos y prestadores de servicios de Carpintería, sastrerías, vulcanizadoras, talleres automotriz, expendedores de alimentos	Resoluciones: que permitan controlar, supervisar y sancionar a las personas que infrinjan la Ley o atenten contra la naturaleza
Normar y controlar los asentamientos humanos, en zonas de riesgos, espacios públicos y de conservación ambiental	Resoluciones: que permitan controlar, regular y normar el uso, aprovechamiento y regular los asentamientos humanos, en la Jurisdicción Parroquial

Estrategia de participación ciudadana

¿Cuenta con ordenanza de participación ciudadana? SI NO

Estrategia de participación ciudadana
1.- Mapeo de actores clave de la parroquia 2.- Convocatoria para asamblea 3.- Reunión de trabajo; para trazar Hoja de Ruta 4.- Gestionar ante el CPCCS asesoramiento 5.- Procesos de Capacitación a la ciudadanía 6- Conformar el Consejo de Planificación Ciudadana 7.- Socialización y difusión de las actividades, derechos y deberes 8.- seguimiento y evaluación del PDOT, POA y PAC 9.-



Estrategia de participación ciudadana

Informes y sugerencias a las autoridades locales 10.- Reuniones ordinarias de Coordinación y Planificación

Estrategia y metodologías de seguimiento y evaluación

Elementos del PDYOT a los que el GAD realizará seguimiento	Periodicidad	Producto esperado del resultado del seguimiento
Metas de resultado del PDOT	Trimestral	Cumplimiento de las Metas y productos establecidas en el Plan Plurianual
Programas y/o proyectos	Trimestral	Programas y proyectos ejecutados en su tiempo programado; además considerar reprogramar actividades que no se estén cumpliendo
Agenda Regulatoria	Semestral	Hacer cumplir las resoluciones implementadas por el GAD parroquial

Propuesta de programas o proyectos

Nombre proyecto	Objetivo Estratégico	Meta del objetivo estratégico	Monto referencial	Estrategias seleccionadas	Políticas Públicas por categoría COT seleccionadas
Construcción del Alcantarillado Sanitario de la Cabecera Parroquial	Planificar, construir y mantener la infraestructura física, los equipamientos y los espacios públicos de la parroquia, contenidos en los	24 Espacios públicos, infraestructura física y los equipamientos comunitarios; construidos y mantenidos adecuadamente.	3.900.000	1	1



**GOBIERNO AUTONOMO DESCENTRALIZADO PARROQUIAL
CORONEL CARLOS CONCHA TORRES**



Nombre proyecto	Objetivo Estratégico	Meta del objetivo estratégico	Monto referencial	Estrategias seleccionadas	Políticas Públicas por categoría COT seleccionadas
	Planes de desarrollo e incluidos en los presupuestos participativos anuales				
Rehabilitación de los sistemas de agua potables construidos por el SYMAE e IEOS de: Bunca y San Antonio	Planificar, construir y mantener la infraestructura física, los equipamientos y los espacios públicos de la parroquia, contenidos en los Planes de desarrollo e incluidos en los presupuestos participativos anuales	24 Espacios públicos, infraestructura física y los equipamientos comunitarios; construidos y mantenidos adecuadamente.	60.000	1	5
Delimitación urbana y catastral de la cabecera parroquial y principales centros poblados, de la jurisdicción parroquial	Planificar con otras instituciones del sector Público y actores de la sociedad, el desarrollo parroquial; y su correspondiente ordenamiento territorial, en coordinación con el GAD cantonal y Provincial en el marco de la interculturalidad y plurinacionalidad y el respeto a la diversidad;	Comunidades planifican el desarrollo y Ordenamiento Territorial parroquial; en coordinación con otros niveles de GADs; en el marco de la Plurinacionalidad e interculturalidad	60.000	0	4
Reubicación de la comunidad de Chichivine; Morachigue	Planificar con otras instituciones del sector Público y actores de la sociedad, el	Comunidades planifican el desarrollo y Ordenamiento Territorial	30.000	1	3

Parroquia Agro productiva Que Promueve La Cultura; Conserva, Preserva Los Ecosistemas Naturales Y Cuencas Hidrográficas En La Región Noroeste De La Provincia De Esmeraldas



**GOBIERNO AUTONOMO DESCENTRALIZADO PARROQUIAL
CORONEL CARLOS CONCHA TORRES**



Nombre proyecto	Objetivo Estratégico	Meta del objetivo estratégico	Monto referencial	Estrategias seleccionadas	Políticas Públicas por categoría COT seleccionadas
	desarrollo parroquial; y su correspondiente ordenamiento territorial, en coordinación con el GAD cantonal y Provincial en el marco de la interculturalidad y plurinacionalidad y el respeto a la diversidad;	parroquial; en coordinación con otros niveles de GADs; en el marco de la Plurinacionalidad e interculturalidad			
Determinación en coordinación con el Gobierno Autónomo Descentralizado Cantonal de Esmeraldas GADMCE la demarcación del área de expansión urbana	Planificar con otras instituciones del sector Público y actores de la sociedad, el desarrollo parroquial; y su correspondiente ordenamiento territorial, en coordinación con el GAD cantonal y Provincial en el marco de la interculturalidad y plurinacionalidad y el respeto a la diversidad;	Comunidades planifican el desarrollo y Ordenamiento Territorial parroquial; en coordinación con otros niveles de GADs; en el marco de la Plurinacionalidad e interculturalidad	5.000	1	1
Construcción de Lavandería Comunitaria; en las comunidades rurales de: Bocana de Ene y Morachigue	Planificar, construir y mantener la infraestructura física, los equipamientos y los espacios públicos de la parroquia, contenidos en los Planes de desarrollo e incluidos en los presupuestos participativos	24 Espacios públicos, infraestructura física y los equipamientos comunitarios; construidos y mantenidos adecuadamente.	40.000	1	3

Parroquia Agro productiva Que Promueve La Cultura; Conserva, Preserva Los Ecosistemas Naturales Y Cuencas Hidrográficas En La Región Noroeste De La Provincia De Esmeraldas



**GOBIERNO AUTONOMO DESCENTRALIZADO PARROQUIAL
CORONEL CARLOS CONCHA TORRES**



Nombre proyecto	Objetivo Estratégico	Meta del objetivo estratégico	Monto referencial	Estrategias seleccionadas	Políticas Públicas por categoría COT seleccionadas
	anuales				
Planificar y mantener, en coordinación con el GAD Provincial de Esmeraldas; de los caminos vecinales: - Carlos Concha – Chichivine- Morachigue – Taripa = 9,2Km - CCC – Cóndor (12Km) - Cóndor – Bocana Ene (3 Km) - Cóndor - Bunca= 8 Km - Cóndor - Valle de Ene = 5 Km - CCC – Selva Alegre = 7,5 Km - CCC- Paraíso- Y de San Antonio = 12 Km. - CCC – Unión Manabita – Poza de Chile – Bocana de Chile= 19 Km	Planificar y mantener, en coordinación con los GAD Provinciales la vialidad parroquial rural	9 Caminos vecinales planificados y mantenidos en forma eficiente, en coordinación con el GAD Provincial de Esmeraldas GADPE	80.000	1	5
Construcción de los sistemas de agua potables de las comunidades: ¿ Chichivine ¿ Poza de Chile ¿ Unión Manabita ¿ Bocana de Ene ¿ Cóndor Mirador	Planificar, construir y mantener la infraestructura física, los equipamientos y los espacios públicos de la parroquia, contenidos en los Planes de desarrollo e incluidos en los presupuestos participativos anuales	24 Espacios públicos, infraestructura física y los equipamientos comunitarios; construidos y mantenidos adecuadamente.	120.000	0	4
Programa de ordenamiento Territorial y actualización del	Planificar con otras instituciones del sector Público y actores de la	Comunidades planifican el desarrollo y Ordenamiento	200.000	1	5

Parroquia Agro productiva Que Promueve La Cultura; Conserva, Preserva Los Ecosistemas Naturales Y Cuencas Hidrográficas En La Región Noroeste De La Provincia De Esmeraldas



**GOBIERNO AUTONOMO DESCENTRALIZADO PARROQUIAL
CORONEL CARLOS CONCHA TORRES**



Nombre proyecto	Objetivo Estratégico	Meta del objetivo estratégico	Monto referencial	Estrategias seleccionadas	Políticas Públicas por categoría COT seleccionadas
Catastro Urbano y Rural de la Jurisdicción Parroquial	sociedad, el desarrollo parroquial; y su correspondiente ordenamiento territorial, en coordinación con el GAD cantonal y Provincial en el marco de la interculturalidad y plurinacionalidad y el respeto a la diversidad;	Territorial parroquial; en coordinación con otros niveles de GADs; en el marco de la Plurinacionalidad e interculturalidad			
Construcción de Parques Central en la cabecera parroquial de Carlos Concha	Planificar, construir y mantener la infraestructura física, los equipamientos y los espacios públicos de la parroquia, contenidos en los Planes de desarrollo e incluidos en los presupuestos participativos anuales	24 Espacios públicos, infraestructura física y los equipamientos comunitarios; construidos y mantenidos adecuadamente.	75.000	0	1

Propuesta de programas o proyectos

Nombre proyecto	Objetivo Estratégico	Meta del objetivo estratégico	Monto referencial	Estrategias seleccionadas	Políticas Públicas por categoría COT seleccionadas
Rehabilitar Cancha de Fútbol	Planificar, construir y mantener la	24 Espacios públicos,	70.000	1	1

Parroquia Agro productiva Que Promueve La Cultura; Conserva, Preserva Los Ecosistemas Naturales Y Cuencas Hidrográficas En La Región Noroeste De La Provincia De Esmeraldas



**GOBIERNO AUTONOMO DESCENTRALIZADO PARROQUIAL
CORONEL CARLOS CONCHA TORRES**



Nombre proyecto	Objetivo Estratégico	Meta del objetivo estratégico	Monto referencial	Estrategias seleccionadas	Políticas Públicas por categoría COT seleccionadas
de cabecera Parroquial de Carlos Concha	infraestructura física, los equipamientos y los espacios públicos de la parroquia, contenidos en los Planes de desarrollo e incluidos en los presupuestos participativos anuales	infraestructura física y los equipamientos comunitarios; construidos y mantenidos adecuadamente.			
Construcción de Cancha Uso Múltiple en la comunidad Bocana de Tapule	Planificar, construir y mantener la infraestructura física, los equipamientos y los espacios públicos de la parroquia, contenidos en los Planes de desarrollo e incluidos en los presupuestos participativos anuales	24 Espacios públicos, infraestructura física y los equipamientos comunitarios; construidos y mantenidos adecuadamente.	30.000	1	3
Construcción de Batería Sanitaria para las comunidades Poza de Chile, Selva Alegre, Paraíso, Moncaune y 2 en la cabecera parroquial de Carlos Concha	Planificar, construir y mantener la infraestructura física, los equipamientos y los espacios públicos de la parroquia, contenidos en los Planes de desarrollo e incluidos en los presupuestos participativos anuales	24 Espacios públicos, infraestructura física y los equipamientos comunitarios; construidos y mantenidos adecuadamente.	90.000	0	5
Construcción de	Planificar, construir	24 Espacios	100.000	1	1

Parroquia Agro productiva Que Promueve La Cultura; Conserva, Preserva Los Ecosistemas Naturales Y Cuencas Hidrográficas En La Región Noroeste De La Provincia De Esmeraldas



**GOBIERNO AUTONOMO DESCENTRALIZADO PARROQUIAL
CORONEL CARLOS CONCHA TORRES**



Nombre proyecto	Objetivo Estratégico	Meta del objetivo estratégico	Monto referencial	Estrategias seleccionadas	Políticas Públicas por categoría COT seleccionadas
Aceras y bordillos en la Cabecera parroquial de Carlos Concha	y mantener la infraestructura física, los equipamientos y los espacios públicos de la parroquia, contenidos en los Planes de desarrollo e incluidos en los presupuestos participativos anuales	públicos, infraestructura física y los equipamientos comunitarios; construidos y mantenidos adecuadamente.			
Construcción de Escalinata; en La Toma de Agua; de la cabecera parroquial de Carlos Concha	Planificar, construir y mantener la infraestructura física, los equipamientos y los espacios públicos de la parroquia, contenidos en los Planes de desarrollo e incluidos en los presupuestos participativos anuales	24 Espacios públicos, infraestructura física y los equipamientos comunitarios; construidos y mantenidos adecuadamente.	10.000	1	2
Construcción de un Albergue para los casos de emergencia, Adultos Mayores y Guías Católicos de las comunidades y comuneros	Planificar, construir y mantener la infraestructura física, los equipamientos y los espacios públicos de la parroquia, contenidos en los Planes de desarrollo e incluidos en los presupuestos participativos anuales	24 Espacios públicos, infraestructura física y los equipamientos comunitarios; construidos y mantenidos adecuadamente.	45.000	1	1

Parroquia Agro productiva Que Promueve La Cultura; Conserva, Preserva Los Ecosistemas Naturales Y Cuencas Hidrográficas En La Región Noroeste De La Provincia De Esmeraldas



**GOBIERNO AUTONOMO DESCENTRALIZADO PARROQUIAL
CORONEL CARLOS CONCHA TORRES**



Nombre proyecto	Objetivo Estratégico	Meta del objetivo estratégico	Monto referencial	Estrategias seleccionadas	Políticas Públicas por categoría COT seleccionadas
Construcción de Paraderos para buses en las comunidad Moncaune	Planificar, construir y mantener la infraestructura física, los equipamientos y los espacios públicos de la parroquia, contenidos en los Planes de desarrollo e incluidos en los presupuestos participativos anuales	24 Espacios públicos, infraestructura física y los equipamientos comunitarios; construidos y mantenidos adecuadamente.	15.000	1	3
Construcción de Parqueaderos público en la Cabecera parroquial de Carlos Concha	Planificar, construir y mantener la infraestructura física, los equipamientos y los espacios públicos de la parroquia, contenidos en los Planes de desarrollo e incluidos en los presupuestos participativos anuales	24 Espacios públicos, infraestructura física y los equipamientos comunitarios; construidos y mantenidos adecuadamente.	10.000	1	1
Fomentar el Desarrollo de actividades productivas comunitarias, la preservación de la biodiversidad y la protección del ambiente	Incentivar el desarrollo de actividades productivas comunitarias, la preservación de la biodiversidad y la protección del ambiente	4 emprendimientos comunitarios implementados, fomentan el desarrollo de actividades productivas, de preservación y protección ambiental	60.000	1	5
Programa de Protección, reforestación y conservación	Incentivar el desarrollo de actividades productivas	4 emprendimientos comunitarios implementados, fomentan el	240.000	1	3

Parroquia Agro productiva Que Promueve La Cultura; Conserva, Preserva Los Ecosistemas Naturales Y Cuencas Hidrográficas En La Región Noroeste De La Provincia De Esmeraldas



**GOBIERNO AUTONOMO DESCENTRALIZADO PARROQUIAL
CORONEL CARLOS CONCHA TORRES**



Nombre proyecto	Objetivo Estratégico	Meta del objetivo estratégico	Monto referencial	Estrategias seleccionadas	Políticas Públicas por categoría COT seleccionadas
ambiental	comunitarias, la preservación de la biodiversidad y la protección del ambiente	desarrollo de actividades productivas, de preservación y protección ambiental			

Propuesta de programas o proyectos

Nombre proyecto	Objetivo Estratégico	Meta del objetivo estratégico	Monto referencial	Estrategias seleccionadas	Políticas Públicas por categoría COT seleccionadas
Gestionar la Administración del Sistema de agua potable; de la cabecera parroquial de Carlos Concha	Gestionar, coordinar y administrar los servicios públicos que le sean delegados o descentralizados por otros niveles de gobierno	1 SERVICIO PUBLICO DELEGADO POR LAS ENTIDADES COMPETENTES AL GAD PARROQUIAL SON ADMINISTRADO CORRECTAMENTE	7.500	0	2
Programa de apoyo a la constitución y legalización de organizaciones: juveniles, Productores Agropecuarios: Ganaderos, agricultores, agrícolas y/o madereros, Prestadores de	Articular a los actores de la economía popular y solidaria; a la provisión de bienes y servicios públicos	2 Organizaciones comunitarias articulan a los actores de la Economía Popular y Solidaria; en la provisión de bienes y servicios	7.500	1	3

Parroquia Agro productiva Que Promueve La Cultura; Conserva, Preserva Los Ecosistemas Naturales Y Cuencas Hidrográficas En La Región Noroeste De La Provincia De Esmeraldas



**GOBIERNO AUTONOMO DESCENTRALIZADO PARROQUIAL
CORONEL CARLOS CONCHA TORRES**



Nombre proyecto	Objetivo Estratégico	Meta del objetivo estratégico	Monto referencial	Estrategias seleccionadas	Políticas Públicas por categoría COT seleccionadas
servicios turísticos, Mujeres, Grupos Vulnerables, Clubes deportivos, Liga Deportiva Parroquial					
Constituir mancomunidades con los GAD Parroquiales del cantón para gestionar y ejecutar proyectos productivos, sociales y medio ambientales; con apoyo de la Cooperación Internacional	Gestionar la Cooperación Internacional para el cumplimiento de sus competencias	1 Programas o Proyectos No reembolsable Canalizados con recursos de la Cooperación Internacional	10.000	0	5
Conformar e implementación del Sistema de Participación Ciudadana Parroquial	Implementar un sistema de Participación Ciudadana para el ejercicio de los derechos y avanzar en la gestión democrática de la acción parroquial	1 Consejo del Sistema de Participación conformado y establecido en la jurisdicción Parroquial	5.000	1	4
Programa de Fomento a los actores de la economía popular y solidaria; desarrollo económico a los sectores agropecuarios, artesanales y turístico de la parroquia; con ¿ Zoocriaderos: Guanta, Guatuso, Tatabra, Guachicambo,	Fomentar la inversión y el desarrollo económico especialmente de la economía popular y solidaria, en sectores como la agricultura, ganadería, artesanía y turismo, entre otros; en coordinación con	120 de emprendedores capacitados en actividades productivas de agricultura, ganadería, artesanías y turismo	150.000	0	5

Parroquia Agro productiva Que Promueve La Cultura; Conserva, Preserva Los Ecosistemas Naturales Y Cuencas Hidrográficas En La Región Noroeste De La Provincia De Esmeraldas



**GOBIERNO AUTONOMO DESCENTRALIZADO PARROQUIAL
CORONEL CARLOS CONCHA TORRES**



Nombre proyecto	Objetivo Estratégico	Meta del objetivo estratégico	Monto referencial	Estrategias seleccionadas	Políticas Públicas por categoría COT seleccionadas
Piscícolas: camarón de agua dulce, Chame, Zabaleta, cachama; viejita; Patios de comidas, Horticultura y Canasta Básica	los demás gobiernos autónomos descentralizados				
Proyecto para articular, asesorar y apoyar a los actores de la economía popular y solidaria; para que se conviertan en proveedores de Bienes y servicios públicos	Articular a los actores de la economía popular y solidaria; a la provisión de bienes y servicios públicos	2 Organizaciones comunitarias articulan a los actores de la Economía Popular y Solidaria; en la provisión de bienes y servicios	3.000	1	3
Programa para promocionar y patrocinar eventos artísticos y culturales	Promover y patrocinar la cultura, las artes y actividades deportivas y recreativas en beneficios de la colectividad;	4 Eventos para promover y patrocinar la cultura, las artes y actividades Deportivas y recreativas en la Jurisdicción parroquial	40.000	1	4
Programa para Promover y patrocinar eventos y actividades deportivas	Promover y patrocinar la cultura, las artes y actividades deportivas y recreativas en beneficios de la colectividad;	4 Eventos para promover y patrocinar la cultura, las artes y actividades Deportivas y recreativas en la Jurisdicción parroquial	20.000	1	3
Conformación de los Sistemas de protección integral a los grupos de atención prioritaria	Promover los sistemas de protección integral a los grupos de atención prioritaria para garantizar los	1 Sistema de Protección a los grupos vulnerables; implementado para garantizar la aplicación de las Políticas Públicas y sus derechos	4.000	0	0

Parroquia Agro productiva Que Promueve La Cultura; Conserva, Preserva Los Ecosistemas Naturales Y Cuencas Hidrográficas En La Región Noroeste De La Provincia De Esmeraldas



PLAN PLURIANUAL PROPUESTO

IT M	NOMBRE DEL PROYECTO	COSTO TOTAL	2015	2016	2017	2018	2019
1	Const. Alcantarillado sanitario de la cabecera parroquial Carlos Concha	520000		480.000	40000		
2	Rehabilitación de los sistemas de agua potables construidos por la comunidad y apoyo del GAD de: Bunca y San Antonio	60.000		15000	15000	15000	15000
3	Delimitación urbana y catastral d la cabecera parroquial y principales centros poblados de la jurisdicción parroquial	60000		15000	15000	15000	15000
4	Const. De lavandrias comunitarias en bocana d Ene y Morachigue	4000		4000			
5	planificar y mantener, en coordinación con el GAD Provincial de Esmeraldas: los caminos vecinales: - Carlos Concha – Chichivine- Morachigue— Taripa = 9,2Km CCC – Cóndor (12Km) - Cóndor Cóndor - Bunca= 8 Km - CCC – Selva Alegre = 7,5 Km – - CCC- Paraíso- Y de San Antonio = 12 Km. - CCC – Unión Manabita – Poza de Chile – Bocana de Chile= 19 Km						
6	adquisición de equipo caminero (excavadora y volquete)	240000		180000	60000		
7	Construcción de los sistemas de Agua potable de chichivine, Poza de Chile, Union Manabita	50000		10000	20000	10000	10000
8	Const. Del parque central en la cabecera parroquial de Carlos Concha	75000		40000	35000		
9	Mejoramiento de la cancha de futbol de la cabecera parroquial	70000				38000	32000
10	Const. De cancha de uso multiple en la Bocana de Ene	22000		22000			
11	Construcción de Batería Sanitaria para las Poza de Chile, Selva Alegre, paraíso, moncaune y 2 en la cabecera parroquial	90000		15000	30000	15000	30000



**GOBIERNO AUTONOMO DESCENTRALIZADO PARROQUIAL
CORONEL CARLOS CONCHA TORRES**



12	Construcción de Aceras y bordillos en la Cabecera parroquial de Carlos Concha	100000			60000	40000	
13	Construcción de Escalinata; en La Toma De agua de la cabecera parroquial	15000		15000			
14	Construcción de un Albergue para los casos de emergencia de adulto mayor	45000			45000		
15	Fomentar el Desarrollo de actividades Productivas comunitarias, preservación de la biodiversidad	60000		20000	15000	15000	10000
16	Programa de Protección, reforestación y Conservación ambiental	240000	60000	45000	45000	45000	45000
17	Gestionar la Administración del Sistema De agua potable de la cabecera parroquial	75000 para tramite s					
18	Programa de apoyo a la constitución y legalización de organizaciones sociales	75000					
19	Conformar e implementación del Sistema De participación ciudadana parroquial	5000	1000	1000	1000	1000	1000
20	Programa para promocionar y patrocinar En eventos artísticos y culturales	5000	1500	1000	1000	15000	
21	Conformación de Sistemas de protección Integral a grupos de atención prioritaria	6000	1500	1500	1000	1000	1000
22	Coordinar con la Policía Nacional y tenencia política la conformación de brigadas de seguridad ciudadana	4000		1000	1000	1000	1000
23	Construcción de Paraderos para buses en la comunidad de Moncaune	15000				15000	
24	Construcción de Parqueaderos público en la cabecera parroquial de Carlos Concha	10000					10000
25	Reubicación de la comunidad de Chjchjvne y Morachjgue	30000			15000	15000	
26	consultoria de la regeneracon de la cabecera parroquial (areas de servicios comunales	6000		6000			
27	para mitigacion de emergencias causadas por el fenómeno del niño	24000		24000			
28	Const. De cancha en chichivine	25000			25000		
29	Mantenimiento de la cancha de san Antonio	7000		7000			



PRODUCTO FINAL

Este documento es el resultado de las reuniones realizadas con los diferentes actores sociales y reúne las aspiraciones de toda la población para mejorar la calidad de vida,

Cabe señalar que los proyectos propuestos son los que resultan del análisis al diagnóstico hecho con la población a la realidad actual de la parroquia Carlos Concha y que se consideran de urgente atención para lograr un desarrollo acorde a las exigencias contemporáneas.

El resumen de planes y proyectos se realizó de acuerdo a la prioridad de la población y a las competencias del GAD parroquial Carlos Concha.

Deseando que este trabajo realizado con todos los actores sociales, de los frutos esperados al término de este periodo administrativo y que sea la población de Carlos Concha quienes ganen al mejorar sus condiciones de vida

AGRADECIMIENTO

Quienes hacemos el equipo consultor expresamos un respetuoso agradecimiento tanto a autoridades parroquiales, entidades públicas, organizaciones sociales y a la población en general por habernos dado la oportunidad de participar en este proceso de planificación en calidad de facilitadores para la actualización del Plan de desarrollo y ordenamiento territorial parroquial.



ENTIDADES Y ORGANIZACIONES DE APOYO

EQUIPO CONSULTOR

- ARQ. MILTON PEÑALOZA
- ING, STALIN MERA
- TNLG. PAUL VITERI
- TNCO. VITERBO GONZALEZ

GAD MUNICIPAL ESMERALDAS:

- EQUIPO DE PLANIFICACION

REPRESENTANTES DE RECINTOS

NOMBRES	COMUNIDAD
Sr. Frixson Bone Chichande	Moncaune
Sr. German Saltos	San Antonio
Sr. Enrique Arce	Taripa
Sr. Libio Veliz	Chichivine
Sr. Andrés Jama	Morachigue
Sr. Alirio Mera	Unión Manabita
Sr. Wilson Herrera	Cóndor Mirador
Sr. Lorenzo Landázuri	Bocana de Ene
Sr. Holgar Saltos	Bunca
Sr. Galo Lara	Tapule
Sr. Ángel Vélez	Poza De Chile
Sr. Wilfrido Quinteros	Bocana de Chile
Sr. Ales Cobeña	Valle de Ene
Sr. Cristóbal Oreta	Selva Alegre
Sra. Nancy Rosado	20 de Mayo
Sr. Adiolfo Vera	El Paraíso



**GOBIERNO AUTONOMO DESCENTRALIZADO PARROQUIAL
CORONEL CARLOS CONCHA TORRES**



Parroquia Agro productiva Que Promueve La Cultura; Conserva, Preserva Los Ecosistemas Naturales Y
Cuencas Hidrográficas En La Región Noroeste De La Provincia De Esmeraldas



**GOBIERNO AUTONOMO DESCENTRALIZADO PARROQUIAL
CORONEL CARLOS CONCHA TORRES**



Parroquia Agro productiva Que Promueve La Cultura; Conserva, Preserva Los Ecosistemas Naturales Y
Cuencas Hidrográficas En La Región Noroeste De La Provincia De Esmeraldas